



# Ci prendiamo cura di chi si prende cura.

Attrezzature, prodotti  
e servizi personalizzati per  
Studi Dentistici, Ospedali  
e Centri di radiologia

CATALOGO  
PRODOTTI



## SELEZIONIAMO SOLO I MIGLIORI PRODOTTI

dentalart

Loran  
everyday passion

EDARREDO  
ITALIAN DENTAL DESIGN

ROSSI C&S

TARO  
EXPERIENCE AND INNOVATION  
SINCE 1948

G.COMM

DR.MACH

zumax

Dr. Kim  
*Italy*

admetec  
We've got your back

KAVO

Bien Air  
*Dental*

DOCTOR  
SMILE  
INNOVATION HAS A NAME

mectron

Tuttnauer  
Innovation · Legacy · Partnership

enbio.



DÜRR  
DENTAL

Carestream  
DENTAL

MOCOM  
STERILIZATION FIRST

myray

NSK

EMS  
ELECTRO MEDICAL SYSTEMS

ACTEON

XDENT X

BRANSON

TECNO-GAZ  
Industries

DEXIS

SprintRay

dentalx

STERIX

CATTANI  
AIR TECHNOLOGY

Osmodent



**ODONTO**  
SERVICE

## I NOSTRI SERVIZI DI ASSISTENZA

Un team di esperti  
a tua disposizione

Da oltre 30 anni Odonto Service lavora per **assistere il dentista a 360°**, dalla progettazione alla gestione organizzativa complessiva dello studio, eliminando perdite di tempo ed errori gestionali, migliorando in concreto il rapporto costi/ricavi.

Grazie ad una rete di 100 collaboratori tra tecnici, consulenti e specialisti certificati, offriamo un servizio di assistenza e riparazione rapido in tutto il territorio nazionale e **garantiamo per 12 mesi il lavoro eseguito**.

Attiviamo il servizio di **prestito d'uso in caso di rotture** per tutte le apparecchiature di sterilizzazione, di radiologia intraorale e sala macchine, per permettere ai nostri clienti di continuare la propria operatività in studio.



### ASSISTENZA IMAGING

Assicuriamo un corretto funzionamento degli apparecchi per la radiologia e per la scansione 3D. Ci impegniamo per garantire un tempo di **gestione della problematica entro le 24 ore** dal momento della presa in carico.



### ASSISTENZA RIUNITI

Offriamo assistenza tecnica certificata per riuniti Stern Weber in tutto il territorio nazionale.



### RIPARAZIONE MANIPOLI

Riparazione turbine, micromotori, contrangoli di molteplici marche. Spedizione entro 24h. **ALL INCLUSIVE 12 MESI:** garanzia senza pensieri per le riparazioni e la manutenzione.



### RIPARAZIONE AUTOCLAVI

Garanzia totale sulle riparazioni e manutenzioni delle autoclavi. **Ciclo di sterilizzazione continuo garantito** da un'autoclave di cortesia nel caso in cui la riparazione dovesse protrarsi oltre le 24h.

## **ODONTO SERVICE 6**

CHI SIAMO.....	7
LAYOUT .....	8
PROJECT MANAGEMENT .....	10
ARREDI SU MISURA.....	11

## **ARREDAMENTO 12**

MOBILI STUDIO.....	12
MOBILI STERILIZZAZIONE .....	12

## **ILLUMINAZIONE 16**

PLAFONIERE.....	16
LAMPADE.....	22
LAMPADE SCIALITTICHE .....	26

## **RIUNITI 17**

RIUNITI.....	17
ACCESSORI RIUNITI .....	20

## **CHIRURGIA 24**

POLTRONE CHIRURGICHE.....	24
CARELLI CHIRURGICI .....	25
LASER.....	30
MICROMOTORI DA IMPLANTOLOGIA .....	32
MICROMOTORI DA CHIRURGIA .....	34
PIEZO CHIRURGICI .....	35

## **SISTEMI INGRANDENTI 27**

MICROSCOPIA.....	27
OCCHIALINI INGRANDENTI .....	28

## **APPARECCHIATURE 36**

APPARECCHIATURE DA ENDODONZIA.....	36
------------------------------------	----

## **MANIPOLERIA 37**

MANIPOLI .....	37
ROTORI.....	38
RIPARAZIONI.....	40

## **IGIENE E PROFILASSI 41**

APPARECCHI COMBINATI.....	41
ABLATORI DA TAVOLO .....	41
MANIPOLI ABLATORI .....	42
MANIPOLI PER PROFILASSI.....	43

## **INFORMATICA 44**

SOLUZIONI INFORMATICHE PER LO STUDIO .....	44
--	----

## **IMAGING 46**

TELECAMERE INTRAORALI.....	46
RADIOGRAFICI ENDORALI .....	48
SENSORI INTRAORALI .....	50
SISTEMI AI FOSFORI.....	52
PANORAMICI 2D .....	54
CBCT 3D .....	56
SOFTWARE CBCT 3D .....	58
SOFTWARE SCANNER INTRAORALI .....	58
SCANNER INTRAORALI .....	59
STAMPANTI 3D.....	62

## **STERILIZZAZIONE 64**

AUTOCLAVI .....	64
TERMODISINFETTORI.....	67
ACCESSORI AUTOCLAVI - TRACCIABILITÀ.....	70
DISINFEZIONE .....	71
TEST DI STERILIZZAZIONE .....	71
SIGILLATRICI.....	72
LUBRIFICATORI MANIPOLI .....	73
VASCHE ULTRASUONI .....	74

## **CENTRO DENTSPLY 75**

CENTRO ASSISTENZA .....	75
-------------------------	----

## **SALA MACCHINE 76**

ASPIRAZIONI.....	76
COMPRESSORI.....	77

## **TRATTAMENTO ACQUE 78**

TRATTAMENTO ACQUE E DISINFEZIONE.....	78
DISINFEZIONE AUTOMATICA .....	80
TRATTAMENTO ACQUE.....	81

## **PRIMO SOCCORSO 82**

ATTREZZATURE EMERGENZA.....	82
SEDAZIONE COSCIENTE.....	83

## **LABORATORIO 84**

PICCOLE ATTREZZATURE DA LABORATORIO.....	84
--	----

## **SERVICE 88**

ESTENSIONI GARANZIE .....	90
---------------------------	----



[www.odonto-service.it](http://www.odonto-service.it)







## MISSION

Odonto Service è presente da oltre 30 anni su tutto il territorio nazionale.

Con il proprio gruppo di lavoro Odonto Service ASCOLTA e ASSI-STE i professionisti del settore che desiderano realizzare il proprio studio odontoiatrico o il proprio laboratorio odontotecnico.

RICERCA, INNOVAZIONE TECNOLOGICA e AFFIDABILITÀ fanno parte della nostra cultura e della nostra professionalità, e rendono Odonto Service l'azienda di riferimento nel settore odontoiatrico.

## IL TEAM

Odonto Service svolge la sua attività avvalendosi di un team di professionisti esperti in grado di sviluppare servizi tecnico- progettuali e di consulenza nei settori pubblico e privato.

Odonto Service è organizzata con:

- un **ufficio tecnico** in grado di realizzare la progettazione integrata di arredamento, impiantistica e comunicazione visiva;
- un nutrito gruppo di **aziende specializzate** nei settori dell'edilizia, della falegnameria, degli impianti tecnologici e delle attrezzature specialistiche;
- un **servizio di coordinamento** capace di gestire i tempi di lavoro di tutte le maestranze e la fornitura dei materiali, per rispettare le consegne definite con il nostro cliente.



## REALIZZAZIONE

**Odonto Service offre diverse modalità di intervento nella realizzazione di studi odontoiatrici e laboratori odontotecnici.**

Tra queste ci teniamo ad evidenziare la nostra capacità di:

- realizzare **allestimenti completi** di studi odontoiatrici e laboratori odontotecnici **"chiavi in mano"** partendo dalla progettazione oppure utilizzando il progetto del nostro committente;
- realizzare un **progetto integrato** di modelli concettuali (per ambienti professionali);
- realizzare ed eseguire la **fornitura di singole opere**: arredi di serie e su misura, finiture, impianti, attrezzature specialistiche e tutto ciò che è necessario per realizzare una soluzione personalizzata in ogni minimo dettaglio.

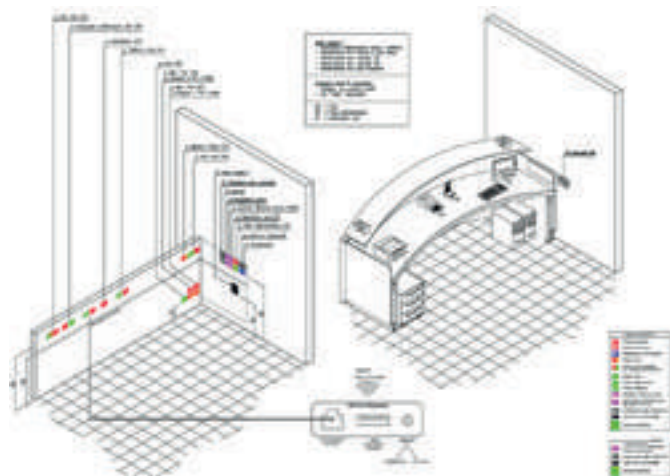

Reception

## LAYOUT AMBIENTI

Ingresso/reception/archivio  
Sala attesa  
Studi operativi  
Sterilizzazione  
Bagni  
Zona relax  
Sala panoramico  
Sala macchine

## CAPITOLATI E ABACHI

Opere edili e affini  
Pavimenti e rivestimenti  
Serramenti interni  
Serramenti esterni  
Illuminazione Studi  
Illuminazione d'arredo  
Arredamenti

## LAYOUT DIME

Telaio/dima riunito  
Telaio/dima radiografico  
Telaio/dima OPT 2d/3d  
Telaio/dima scialitica  
Telaio/dima microscopio

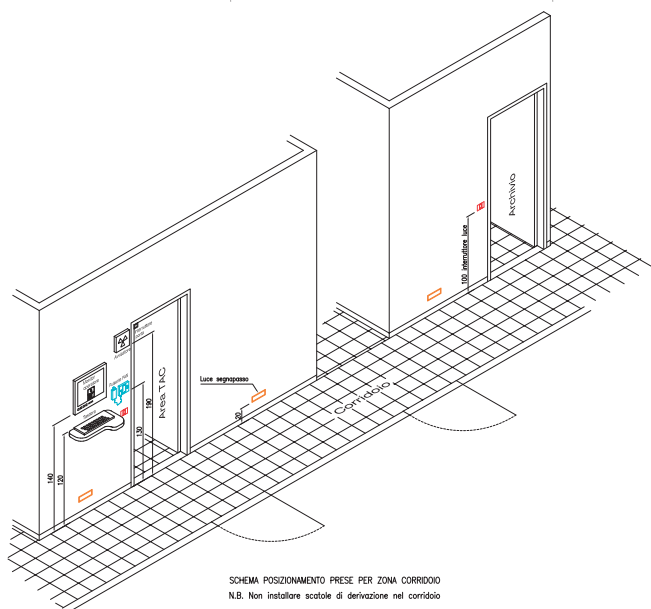

SCHEMA POSIZIONAMENTO PRESE PER ZONA CORRIDOIO  
N.B. Non installare scatole di derivazione nel corridoio

Corridoio sala RX

*Layout con prospetti delle 4 pareti più soffitto  
e pavimento, con arredi e macchinari*





### LAYOUT IDRAULICO - ELETTRICO

Compressione  
 Aspirazione chirurgica  
 Aspirazione polveri  
 Impianto Osmosteril  
 Aspirazione forzata  
 Scarichi e carichi acqua  
 Illuminazione ed emergenze  
 Posizione prese e punti luce  
 Posizione prese informatica /rete  
 Posizione quadri  
 Posizione Monitor  
 Video controllo/allarme

### LAYOUT ORGANIZZATIVI

Stato di fatto  
 Demolizioni - costruzioni  
 Individuazione dei locali  
 Destinazione d'uso dei locali  
 Layout esecutivi strutturali  
 Pareti  
 Controsoffitti  
 Protezioni ai radiogeni  
 Serramenti interni  
 Serramenti esterni  
 Strutture autoportanti  
 Pavimentazioni  
 Rivestimenti  
 Tinteggiature  
 Illuminazione d'arredo  
 Arredamenti

*Rappresentazione dettagliata del posizionamento di impianti idraulici, elettrici, informatici e impianti speciali,*

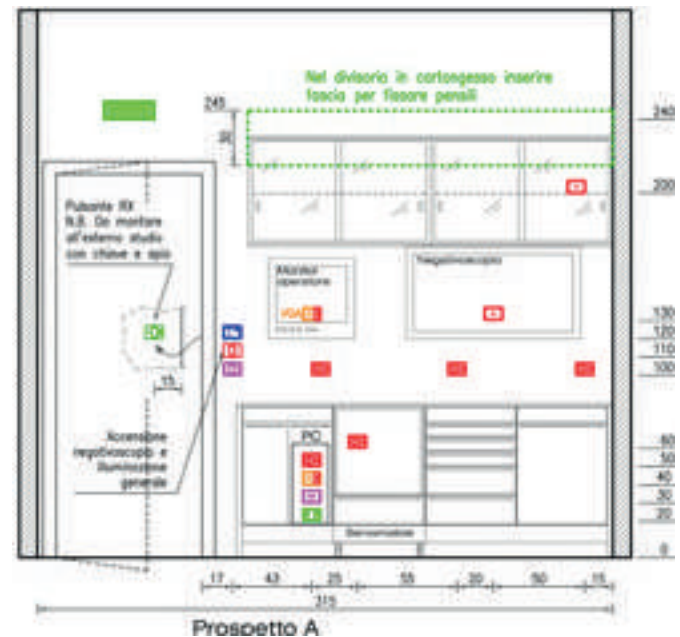

# PROJECT MANAGEMENT

La nostra esperienza pluriennale ci consente di garantirvi assoluta tranquillità nel portare a termine gli obiettivi concordati ogni volta che voi ci affidate i vostri progetti più ambiziosi. Ascoltiamo con attenzione le vostre necessità, le vostre idee e i vostri sogni e vi proponiamo un progetto operativo.

Ci offriamo di essere il vostro unico interlocutore in grado di affiancarvi, supportarvi e sostituirvi nel coordinamento e nel controllo di ogni fase del progetto:

## ATTIVITÀ PRELIMINARI

Analisi del sito e dell'immobile, raccolta delle vostre necessità, idee, proposte progettuali, esame della fattibilità, consuntivo sommario dei costi e dei tempi di realizzazione in rapporto al business plan.

## PROGETTAZIONE TECNICA E ARCHITETTONICA

Layout con individuazione degli spazi, progetti esecutivi e capitolati per ogni tipologia di opera (opere edili, finiture, impianto elettrico, informatico, videosorveglianza e sicurezza, idraulico, aerraulico, climatizzazione e riscaldamento, osmoteril, aspirazione, compressione, aspirazione polveri, linee gas, ecc.).

## PERSONALIZZAZIONE

Studio dello stile, del design e dell'immagine grafica, progettazione di arredamenti su misura in grado di soddisfare il cliente dal punto di vista estetico, ergonomico e funzionale.



## PERMESSI E AUTORIZZAZIONI

- Redazione di SCIA, CIL, e Permessi di Costruire, autorizzazioni sanitarie, pareri, consulenza, pratiche catastali, ecc. per il rilascio dei titoli abilitativi all'esecuzione di opere e all'apertura dell'attività.
- Documentazione tecnica per la realizzazione e autorizzazione all'esercizio ed accreditamento di strutture sanitarie.
- Pratiche per opere strutturali ed espletamento presso l'Ufficio Edilizia in zona sismica del Comune.
- Valutazione impatto radiogeni.
- Progettazione ed esecuzione del piano di sicurezza ai sensi D. Lgs n. 494/96 e D. Lgs 528/99.

Costi e tempi di realizzazione molto precisi, rigore e rispetto delle normative vigenti, materiali innovativi e sempre al passo con le esigenze lavorative sono alla base di ogni nostro progetto.

Il delicato equilibrio di integrazione tra funzionalità ed estetica è il punto di partenza di ogni progetto.

La nostra esperienza ed il nostro impegno renderanno ogni nostro progetto unico e perfettamente tagliato su misura per le esigenze professionali dei nostri clienti.





# MOBILI

## dentalart

### OLTRE LO STANDARD PER UN'ORGANIZZAZIONE AVANZATA.

Queste nuove funzionalità permettono di organizzare il lavoro in un modo nuovo, più efficiente.

Perché TAO è molto più di un semplice mobile.

- + **Tag magnetici**, per classificare il contenuto di ogni cassetto.
- + **Label**, l'etichetta esterna per distinguere ogni bacinella e abbinarla ai Tag dello stesso colore.
- + **SmartSpace**, uno o più cassetti temporanei per lo spostamento dei D-Box.
- + **SmartWall**, un sistema di stoccaggio centralizzato dove riporre in sicurezza i D-Box.

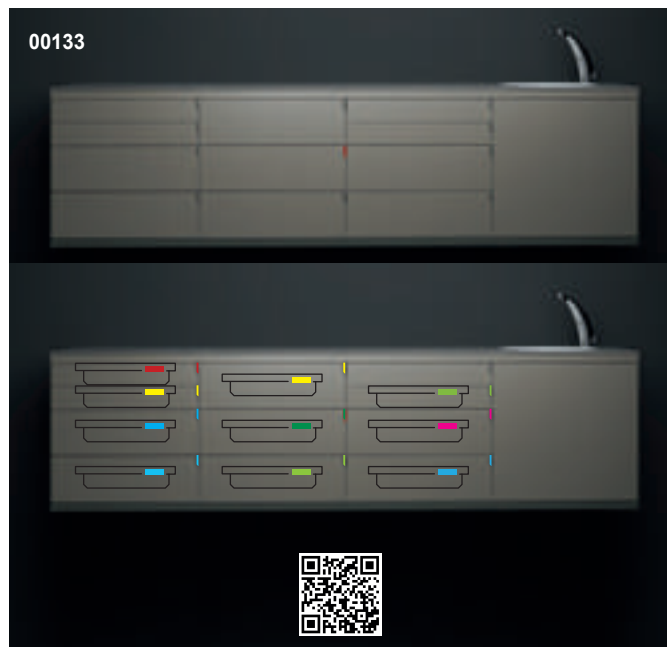

**Loran**  
everyday passion

### VELA - LOOK - PURA

Loran è oggi il brand di arredamenti per studi dentistici e laboratori odontotecnici più venduto sul mercato italiano.

È VELA l'icona del brand Loran.

Il primo mobile compiuto in se stesso nel mondo dell'arredo dentistico. Un'intuizione dell'architetto Gianpaolo Pradal che rompe gli schemi della componibilità, restituendoli in una cornice lineare e minimal. LOOK ne coglie l'essenza e la sintesi.

Infine PURA, il protocollo di sterilizzazione in forma di mobile: fulcro dell'intero studio dentistico.

Funzionalità e design per lo studio professionale dentistico, medico, estetico e veterinario.





**EDARREDO**  
ITALIAN DENTAL DESIGN

## IDEE SARTORIALI PER ARREDI D'AUTORE

La cura sartoriale dedicata alle aree di accoglienza e attesa dell'ambiente professionale, parte dagli aspetti ergonomici e funzionali attraverso più complessi studi sui fattori emozionali e comportamentali. Le condizioni di luce, le scelte cromatiche, profumi e materiali, la posizione delle sedute e la loro forma, costituiscono degli elementi decisivi per la realizzazione di un arredo unico ed esclusivo. Atelier lo realizza con la cura e l'ingegno di un laboratorio delle idee.

## LA TOTALE CONSAPEVOLEZZA DI ESSERE IN BUONE MANI

L'esperienza di oltre 30 anni di attività nell'ambito dell'arredo professionale e l'aver realizzato numerosi progetti, ci consente di garantire ai committenti quella tranquillità nell'affidarci progetti ambiziosi. Saremo accogliere le vostre esigenze e tradurle in progetti concreti o realizzare i vostri, se desiderate. La forte partnership con Edarredo offre ulteriori vantaggi: un unico interlocutore può coordinare e gestire oltre alle aree reception e sale d'attesa anche le zone operative e sale sterilizzazione. Atelier, competenza tecnica e creatività al lavoro!

## PROGETTI AMBIZIOSI PER L'ACCOGLIENZA DELL'ARREDO PROFESSIONALE

Il primo contatto tra il cliente ed il vostro ambiente professionale deve essere rassicurante e positivo, per poter instaurare rapporti di fiducia duraturi nel tempo. Il comfort, la riservatezza, l'igiene e l'estetica di un'ambiente sono fattori determinanti per aumentare la vivibilità e la qualità del vostro ambiente professionale del quale Atelier si considera vero cultore.



# ROSSICAWWS

## RC

Inizia con RC, l'arredo completo ed essenziale.  
La linea: RC è il modello storico di Rossicaws, affidabile e versatile, continuamente aggiornato.

Efficienza nel tempo: i mobili RC sfidano le mode e il tempo, per accompagnare il tuo lavoro negli anni.  
La semplicità non è un limite ma una scelta di stile.

Una proposta che coniuga economia e qualità, rispettando il protocollo e le esigenze della zona di sterilizzazione.



## ADAM

Il primo, l'unico mobile entry level high-quality.  
Design contemporaneo, dotazioni di categoria superiore, standard di qualità ridefiniti: Adam è un inno a innovazione e funzionalità, per arredare lo studio e accompagnare il professionista durante il flusso di lavoro.

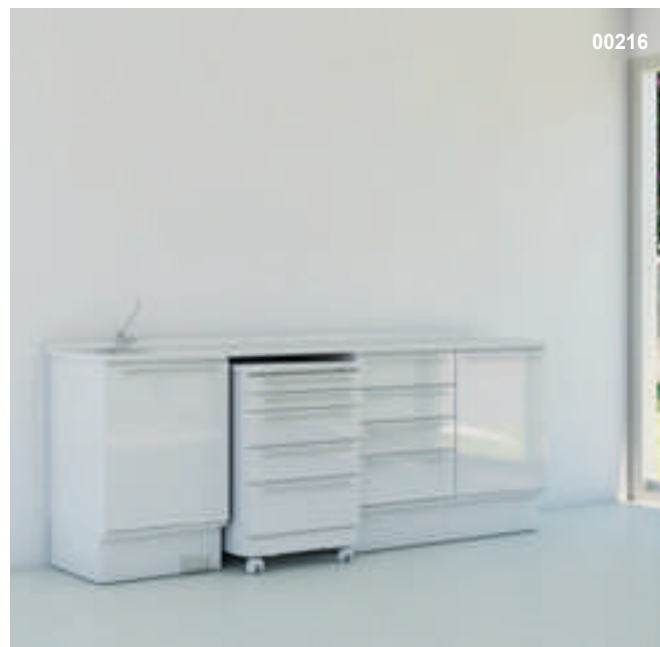



EXPERIENCE AND INNOVATION  
SINCE 1948



**ZIVA**  
**KIT SOSPENSIONE**

**00212**  
**00286**

## ZIVA Plafoniera LED odontoiatrica

ZIVA è la plafoniera ideata per soddisfare le esigenze operative ed estetiche dello studio odontoiatrico. Grazie ad un indice di resa cromatica > 90 e a 5.500 K di temperatura colore, permette una reale determinazione della colorazione, garantendo una maggior definizione dei dettagli.

L'utilizzo di tecnologie di ultima generazione consentono una illuminazione omogenea e proporzionata dell'ambiente di lavoro, riducendo sia le zone d'ombra che lo stress e l'affaticamento visivo dell'operatore.

La soluzione ideale per coloro che cercano una plafoniera con elevate prestazioni ad un prezzo competitivo. Dimensioni 935 x 603 x 48 mm, Peso 8 Kg, Illuminamento fino a 3.100 Lux (alla distanza di 1,45 m).



**SIDÈREA**  
**SIDÈREA SLIM**

**00080**  
**00104**

## SIDÈREA Plafoniera LED odontoiatrica

La prima plafoniera destinata allo studio odontoiatrico. Plafoniera a luce diretta e indiretta che garantisce un'illuminazione armonica ed omogenea dell'ambiente di lavoro. **Design elegante ed essenziale, anche l'occhio vuole la sua parte.** Raffinata e funzionale, dal telaio bianco chirurgico in alluminio con finiture in metallo cromato che sposa il family feeling, creando una perfetta armonia con la lampada operatoria ALYA. **Luce rilassante o performante: il colore di cui hai bisogno.** Grazie alle diverse temperature di colore permette di creare l'ambiente più adeguato alle tue esigenze. **Illuminazione omogenea: l'equilibrio che cerchi.** Luce multidirezionale che dona un'illuminazione omogenea e proporzionata, evitando zone d'ombra.

**Sidèrea** - Dimensioni 1.605 x 645 mm, Peso 18 Kg, Illuminamento fino a 3.000 Lux (alla distanza di 1,4 m). **Sidèrea Slim** - Dimensioni 1.030 x 645 mm, Peso 14,5 Kg, Illuminamento fino a 2.200 Lux (alla distanza di 1,4 m).



**SIDÈREA BKL**

**00298**

## SIDÈREA BKL Plafoniera bacterial killer

**Un unico dispositivo per garantire qualità di luce e protezione da virus, batteri e SARS-COV-2**

Sidèrea BKL, grazie alla tecnologia a LED near-UVA, diventa anche un dispositivo di disinfezione dell'ambiente di lavoro.

**Tecnologia a LED con raggi near-UVA.** Funzione di disinfezione a raggi near-UVA per prevenire e ridurre il rischio di contaminazione crociata da virus e batteri in ambienti chiusi. **Luce a spettro solare Sunlight.** Interamente Made in Italy, Sidèrea BKL garantisce un'illuminazione più realistica a spettro solare con doppio illuminante, omogenea e proporzionata, per evitare sia le zone d'ombra che l'effetto caverna. Come dimostrato dalla ricerca scientifica, la luce solare è sia la fonte di illuminazione migliore e più realistica, sia essa stessa un antibatterico naturale.

Dimensioni 1.605 x 645 mm, Peso 18 Kg, Illuminamento fino a 2.200 Lux (alla distanza di 1,4 m in modalità Sunlight).



**MAGIC LED**

**01084**

Lampada a soffitto on/off da 195 W. Temperatura di colore 5000 K. Indice di resa cromatica (IRC) > 90. Flusso luminoso 16.023 lm (con tolleranza del ±10%). Diffusore film interno in policarbonato opale. Peso 10,4 kg. Bianco opaco (RAL9003).

Fornitura completa di kit di sospensione composto da: 2 cavi di sospensione metallici ad archetto, 1 cavo elettrificato trasparente (2.000 mm) e 2 rosconi cromati.

## MAGIC LED + EMERGENZA 01014

Lampada a soffitto on/off da 195 W + Emergenza (autonomia di 1h). Temperatura di colore 5000 K. Indice di resa cromatica (IRC) > 90. Flusso luminoso 16.023 lm (con tolleranza del ±10%). Diffusore film interno in policarbonato opale. Peso 10,4 kg. Bianco opaco (RAL9003).

Fornitura completa di kit di sospensione composto da: 2 cavi di sospensione metallici ad archetto, 1 cavo elettrificato trasparente (2.000 mm) e 2 rosconi cromati.



RIUNITI



Esclusiva  
per il territorio Nazionale

Sta arrivando.

NOVITÀ  
2024

Il nuovo **Riunito Odonto Service** dal design accattivante, personalizzabile con ogni tipo di accessorio per facilitare il tuo lavoro e offrire un maggiore confort al paziente...

...ad un **prezzo veramente eccezionale!**

CHI SIAMO

APPENDIMENTO

RIUNITI

CHIRURGIA

MANIPOLERIA

IGIENE  
E PROFILASSI

IMAGING

STERILIZZAZIONE

SALA MACCHINE

PRONTO  
SOCCORSO



BENE AGEVOLATO INDUSTRIA 4.0

S380TRC

00285

## L'APICE DELLA TECNOLOGIA

### INTERAZIONE TECNOLOGICA

S380TC si distingue per una tecnologia all'avanguardia che permette di incorporare il **LED Pack interattivo** e un software evoluto per l'interazione uomo-macchina tramite **comandi vocali**. Connettività e strumenti avanzati per lavorare meglio e valorizzare il tuo talento.

### ERGONOMIE ESCLUSIVE

Benessere del paziente, comfort dello staff medico e prestazioni all'avanguardia. Design essenziale ed ergonomico, elementi chiave più leggeri, poltrona con movimenti sincronizzati e rotazione laterale della seduta.

### ESPERIENZA ALL'AVANGUARDIA

Unità di lavoro che soddisfa ogni specifica esigenza clinica. Consolle con display multitouch 7" che permette la gestione precisa degli strumenti dinamici e dei sistemi d'igiene e di multimedia integrati.



BENE AGEVOLATO INDUSTRIA 4.0

S320TR

00284

## PROFESSIONALITÀ CONSOLIDATA

### STATO DELL'ARTE TECNOLOGICO

S320TR implementa una serie di tecnologie evolute che consentono il controllo preciso di sistemi e strumenti integrati, anche specialistici. Le ultime innovazioni per la conservativa, l'interattività tramite comandi vocali e i dispositivi NFC sono il suo cuore tecnologico.

### ERGONOMIE PERFETTE

Design raccolto, elementi chiave più leggeri, concetti ergonomici esclusivi che offrono maggiori benefici per il team medico. Poltrona dalle linee contemporanee, con movimenti indipendenti sincronizzati e funzione Sliding per il massimo del comfort.

### IGIENE SEMPRE PRESENTE

Avanzati sistemi d'igiene, perfezionati per offrire una gestione semplice e intuitiva. Dispositivi di disinfezione certificati, accorgimenti progettuali per minimizzare ogni rischio ed efficacia senza precedenti.



102  
BLU  
ATLANTICO



106  
AZZURRO  
MEDITERRANEO



113  
BLU  
PACIFICO



136  
AZZURRO  
INDIANO



132  
VIOLA  
MIRTILLO



134  
GLICINE  
GIAPPONESE



135  
ROSSO  
VENEZIANO



BENE AGEVOLATO INDUSTRIA 4.0

S300

00283

EVOLUZIONE DELLE PRESTAZIONI

INNOVAZIONE NEL CONTROLLO L'importanza del controllo è cruciale per chi pratica tutte le discipline odontoiatriche. Per questo motivo, S300 incorpora le ultime tecnologie applicate al settore.

ERGONOMIE E COMFORT Oltre al design moderno e compatto del riunito, e della poltrona con le sue linee contemporanee, S300 è stato progettato per offrire al team medico concetti ergonomici esclusivi, come la funzione sliding, e un livello di comfort senza precedenti per il paziente. SISTEMA MULTIMEDIALE E SICUREZZA CLINICA S300 può essere completato con un'ampia scelta di sistemi integrati nel riunito.



BENE AGEVOLATO INDUSTRIA 4.0

S200

00282

FONDAMENTO DELL'EVOLUZIONE

COMODITÀ DA OGNI PUNTO DI VISTA Il modello S200 è progettato per garantire la massima comodità per il paziente.

PARTNER DELLA CRESCITA PROFESSIONALE S200 può integrare una gamma completa di funzioni opzionali e strumenti specialistici semplicissimi da usare.

SCELTE CHE FANNO LA DIFFERENZA Grazie all'ampia selezione di sistemi d'igiene, strumenti ed applicazioni multimediali opzionali, il medico può personalizzare S200 secondo le proprie esigenze e sfruttare il potenziale di numerosi dispositivi evoluti.



115 SALMONE SCOZZESE



103 GIALLO NEVADA



123 VERDE POLINESIA



101 VERDE CARAIBI



137 ARGENTO BRILLANTE



121 GRIGIO ANTRACITE



130 NERO GRAFITE



## TAVOLETTA STRUMENTI

- Protezioni consolle L1 L2 S.Weber modello S200 - 50 pz **00138**
- Protezioni consolle L3 L4 S.Weber modello S300 - 50 pz **00126**
- Protezione maniglia consolle smontabile Stern Weber **00241**
- Protezioni per Telecamera Intraorale (50 pz) **00057**
- Tappetino Faretra Stern Weber **00156**
- Protezione trasparente Tray grande **00028**
- Vassoio Porta Tray Grande **00096**

## ACCESSORI SIRINGA

- Involucro esterno siringa dritta 6 funzioni **00012**
- Involucro esterno siringa curva 6 funzioni **00011**
- Involucro esterno siringa dritta 3 funzioni **00010**
- Involucro esterno siringa curva 3 funzioni **00234**
- Beccuccio siringa **00130**
- Adattatore siringa **00203**
- Pro-Tip Puntali per Siringa - 250 pz **00381**
- Pro-Tip Barrier Sleeve - 250 pz **00236**



## BACINELLA

- Bacinella in vetro **00070**
- Bacinella in ceramica **00013**
- Fungo bacinella **00098**
- Filtro bacinella **00053**
- Fontanella bicchiere (cromata) **00230**
- Fontanella bicchiere (bianca) **00240**

## ACCESSORI ABLATORE MODELLO TIPO SATELEC

- Manipolo Ablatore compatibile punte Satelec SC-A2 **00233**
- Manipolo Ablatore compatibile punte Satelec f. o. SC-A3 **00202**
- Confezione manipolo detartaratore Stern Weber SC-A2 compatibile Satelec (con 4 inserti tipo Satelec e chiave serraggio) **00199**
- Punta tipo C1S compatibili Satelec **00250**
- Punta tipo C2S compatibili Satelec **00251**
- Manipolo Ablatore originale Satelec **00108**
- Manipolo Ablatore originale Satelec con fibre ottiche **00245**
- Punta tipo N1 Satelec **00157**
- Punta tipo N2 Satelec **00243**
- Punta tipo N10P Satelec **00244**
- Punta tipo P15 Satelec **01263**
- Chiave dinamometrica Satelec **00235**

## ACCESSORI ABLATORE MODELLO TIPO EMS

- Manipolo Ablatore compatibile punte Ems SC-A2 **00231**
- Manipolo Ablatore compatibile punte Ems f. o. SC-A3 **00232**
- Confezione manipolo detartaratore Stern Weber SC-A2 compatibile EMS (con 4 inserti tipo Ems e chiave serraggio) **00198**
- Punta tipo C1 compatibili Ems **00272**
- Punta tipo C2 compatibili Ems **00253**
- Punta tipo P1 Ems **01264**
- Manipolo Ablatore originale Ems No Pain **00246**
- Manipolo Ablatore originale Ems No Pain con Fibre Ottiche **00247**
- Punta tipo A Ems **00015**



## LATO ASSISTENTE

- Protezione tavoletta Assistente - 50 pz 00127
- Gr. Terminale grande completo 00066
- Gr. Terminale piccolo completo 00087
- Kit O-Ring terminale canule 01265
- Adattatore canula 00071
- Adattatore aspirasaliva 00048
- Tubo aspirazione D11,5 L1600 00046
- Tubo aspirazione D17 L1600 00067
- Filtri aspirazione 8 pz 00045
- Filtro aspirazione completo di tappo - 1 pz 00069
- Serbatoio acqua distillata 00014



## POLTRONA

- Protezione poltrona appoggia piedi - 2 pz 00132
- Protezione totale poltrona - 1 pz 00249
- Cuscino trappuntato protezione seduta - 1 pz 00386



## LAMPADE

### LAMPADA RIUNITO VENUS

- Maniglia lampada Venus 00238

### LAMPADA RIUNITO VENUS PLUS

- Protezione lampada venus Plus 00036
- Maniglia ampada venus Plus 00149

### LAMPADA RIUNITO VENUS PLUS L

- Protezione Trasparente Lampada Venus Plus Led 00009
- Guscio di protezione maniglia confezione singola Venus L. 00239

### LAMPADA RIUNITO VENUS MCT

- Protezione Trasparente Lampada Venus Plus MCT 00242
- Guscio di protezione maniglia confezione singola MCT 00252



## SERVIZIO DI.V.A. & EASYCHECK

Servizio Di.V.A. & Easycheck per Riunito

- per 1 anno **00382**
- per 2 anni **00650**
- per 3 anni **00651**
- per 4 anni **00638**
- per 5 anni **00652**

## MANUTENZIONE PERIODICA

- Kit manutenzione periodica (solo con intervento tecnico) 00315



## PRODOTTI PULIZIA IGIENIZZAZIONE-LUBRIFICAZIONE

- Ster 1 Plus 1 Litro. Pulizia disinfezione riunito 00007
- Ster 3 Plus 3 Litri. Igienizzante aspirazione 00006
- Peroxy AG+ 1 Litro. Disinfettante condotti idrici riunito 00145
- Daily Oil Plus 500 ml. Lubrificante manipoli 00299



EXPERIENCE AND INNOVATION  
SINCE 1948

## EVA TUNABLE WHITE - LAMPADA ODONTORIATRICA

00289

EVA inaugura una nuova era tecnologica che offre il più alto standard di comfort visivo ed esperienza di luce all'equipe medica e al paziente.

EVA crea la luce perfetta per un equilibrio di visione ideale tra colori e profondità. Consente di distinguere i minimi dettagli di tessuti, contorni e superfici in uno spot ellittico specifico per il cavo orale.

**GEMMA LUMINOSA** La gemma luminosa sulla testata offre un immediato riscontro visivo del livello di illuminamento e della temperatura colore in uso.

**LUCE RIFLESSA** L'esclusivo progetto ottico a luce riflessa brevettato garantisce uno spot luminoso uniforme e ben definito, evitando l'abbagliamento dei pazienti.

**TEMPERATURA COLORE** Possibilità di selezionare la temperatura colore ideale per la pratica odontoiatrica in corso: 5700K, 5000K, 4000K, e 2700K  
Funzione Composeave.



EVA



LAMPADA LED LAMPADA VENUS MCT (< 05/2019)

00146

LAMPADA LED LAMPADA VENUS MCT (> 05/2019)

00155

## UNA LAMPADA DI ULTIMA GENERAZIONE PER OGNI ESIGENZA CLINICA

La nuova lampada LED rappresenta un passo evolutivo importante nell'illuminazione clinica. L'indice di resa cromatica (CRI) supera 95, fattore che consente un'altissima fedeltà dei colori, e la possibilità di utilizzare 3 valori di temperatura di colore permette di scegliere l'illuminazione corretta in funzione della disciplina clinica. L'intensità luminosa è regolabile fino a 50.000 Lux. Lo spot è ampio e l'eccellente profondità di campo, che va da 55 a 85 cm, evita al medico la necessità di riposizionare la lampada troppe volte durante un intervento. E per prevenire la polimerizzazione precoce dei compositi, la modalità "composite" può essere attivata rapidamente.

EVA CAM 4K



**BENE AGEVOLATO** **INDUSTRIA 4.0**

**IRIS VIEW SOFFITTO**  
**IRIS VIEW RIUNITO**  
**IRIS VIEW STATIVO**

**00287**  
**00177**  
**00288**

Iris View, la lampada scialitica con videocamera integrata: lo strumento che potenzia il tuo lavoro quotidiano, mettendo al centro le tue esigenze FOCUS SUI DETTAGLI. La videocamera integrata consente un ingrandimento 30x grazie allo zoom ottico con autofocus per distinguere i minimi dettagli senza affaticare la vista e semplificare le diverse procedure odontoiatriche. È possibile lavorare hands free, con un'immagine ferma e sempre in asse con la luce. Una visione ottimale in ogni momento semplifica il lavoro e riduce la possibilità di errori e le perdite di tempo, proprio per questo il nostro focus è fornire una corretta illuminazione del cavo orale. Per garantire la giusta luce Iris View permette di regolare sia l'intensità luminosa che la temperatura colore. I programmi possono essere selezionati tramite la tastiera o attraverso l'applicazione My Light per I-pad

**FARO**

EXPERIENCE AND INNOVATION  
SINCE 1948

**EVA CAM 4K A RIUNITO**  
**EVA CAM 4K A SOFFITTO**  
**ADATTATORE USB-ETHERNET**  
**KIT ADEGUAMENTO INDUSTRIA 4.0**

**00297**  
**00643**  
**00644**  
**00645**

EVA CAM è la lampada operatoria con telecamera integrata disponibile nelle versioni SUNLIGHT e TUNABLE WHITE.

Ideale per fotografare, filmare, confrontare e condividere foto e video sia live che a distanza. Lo zoom specifico per la pratica dentale garantisce un'inquadratura primaria diretta e precisa. Il comando a pedale consente di non interrompere la procedura né distogliere l'attenzione dal campo operatorio. EVA CAM è l'alleato ideale per una comunicazione efficace e continua con il paziente, i colleghi e gli studenti, un archivio completo e accurato utile per diagnosi, terapie e tracciabilità.



IRIS

## POLTRONA XENON-D

00214

Poltrona dotata di colonna telescopica per un'escursione verticale ottimale, con capacità di sollevamento fino a 300 kg. e di movimenti motorizzati, sincronizzati (posizioni memorizzate), o indipendenti, dei vari segmenti: schienale, gambale e seduta con grado di inclinazione regolabile, che permettono al professionista di mantenere una postura corretta in qualsiasi condizione operativa, garantendo la massima ergonomia sia per i pazienti adulti e bambini, sia per l'operatore.

Il gambale reclinabile fino a 90°, così come lo schienale, consentono infatti l'approccio frontale per prima visita, presa di impronta e controllo simmetria del viso, oltre che facilitare ingresso-uscita del paziente ed ottimo per diverse applicazioni ortodontiche.

I 4 motori indipendenti inoltre consentono la massima versatilità di posizionamento, per ogni esigenza ergonomica: dal lettino chirurgico alla posizione trendellenburg, partendo dalla posizione poltrona (fig.1)

XENON-D può essere comandata da Pedaliera a filo o Wireless(opzionale), oppure tramite comando Palmare (opzionale), alloggiabile sia sul retro dello schienale (supporto magnetico) che in tavoletta strumenti, in caso di abbinamento a carrello Surg Compact.

Se dotata di pedale e palmare, permette il DUAL CONTROL, fornendo la massima ergonomia possibile, potendo essere controllata da entrambi i dispositivi wireless, anche contemporaneamente.



fig.1

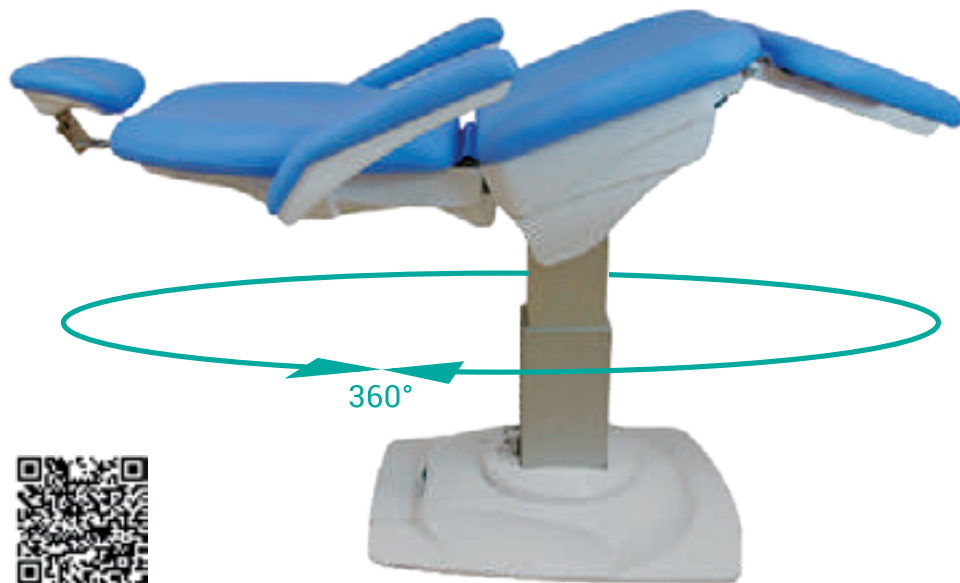

La solida struttura in metallo zincato, ricoperta da carter in ABS, la rendono robusta ed elegante allo stesso tempo.

XENON-D consente di memorizzare 3 diverse posizioni che si possono poi richiamare in modo automatico solo premendo un pulsante.

La rotazione di 360° sulla base, può essere bloccata/sbloccata tramite un comando elettronico che si attiva/disattiva semplicemente premendo l'apposito pulsante.

La tappezzeria è composta da imbottitura ad alta densità indeformabile e tessuto esterno antimicrobico molto facile da pulire e disinfettare.

Il poggiatesta è articolato su 3 assi permettendo di posizionare la testa del paziente in modo ottimale, semplificando l'approccio dell'operatore.





BENE AGEVOLATO INDUSTRIA 4.0

## CART CHIRURGICO

00324

Stern Weber unito a box di alimentazione fisso, con Display FULL TOUCH CLINIC, completo di:  
 Strumentazione in console Medica Completo di 5 strumenti 1 Modulo siringa, 1 Modulo con mm stern weber i-XR3 L ad induzione (100-40.000 rpm - 3,3 ncm) - luce led 2 Moduli Turbina, 1 Modulo ablatore EMS. Cordone allacciamenti mt. 4,5 - fisso per Cart chirurgico Stern Weber unito a box di alimentazioni fisso, Sistema igiene Sanaspray. Comando a piede WIRELESS multifunzione con joystick. Filtro Antilegionella, connessione portale Di.V.A e Easy Check che soddisfano la 4.0.



PERSONALIZZABILE QUI, IL LOGO DEL TUO STUDIO



## CARRELLO SURGI COMPACT

00322

Questa versione del carrello Surgi Compact è dotata di Braccio articolato, che permette di integrare l'Aspirazione chirurgica e strumenti come la Siringa 3 funzioni, che completano la capacità di alloggiare strumenti dinamici da Chirurgia, permettendo all'operatore di sfruttare la massima praticità ed ergonomia e facilitarne il suo utilizzo.

Dotato di un supporto per la pulsantiera wireless (opzionale), che permette il controllo di tutte le funzioni della poltrona Xenon- D.

Se corredato internamente di sistema di aspirazione, compressione aria e serbatoio acqua per alimentazione strumenti, necessita solo di alimentazione elettrica (220 volts 200watts) ed eventuali cablaggi per connessione Monitor/Computer.

Le Ruote Pivotanti permettono un facile spostamento per adattarsi a qualsiasi situazione operativa.

Può essere dotato di un supporto per lampada chirurgica, con la possibilità di applicare anche un braccio snodato Porta Monitor-PC, di scegliere il top in Corian o vetro, piuttosto che la configurazione dei cassetti, a scelta tra 5 versioni, di cui 2 con la possibilità di personalizzare il cassetto superiore, con il logo del proprio Studio. Tutte caratteristiche che rendono il carrello Surgi Compact, unico nel suo genere.



## LED 130 PLUS

00280

Lampada scialitica Dr. Mach Led 130 Plus A Soffitto + M15000270 Ghiera Di - Modello A Soffitto Con Braccio Mobile Per Altezze Fino A 3m - Con Trasformatore Elettronico 100-250v 50-60hz. Caratteristiche: Resa Del Colore Ra=95, Temperatura Colore 4.300k, Tasto Di Accensione-spegnimento E Controllo Dell'intensità Luminosa Sulla Testa Della Lampada, 19 Leds. Possibilità Di Settare La Luce Su Due Diverse Modalità: Bianco Con Campo Luminoso Rotondo Dal Diametro Di 12cm E Intensità Pari A 65.000 Lux A 0.7m Di Distanza, Bianco Con Campo Luminoso Ovale D'intensità Pari A 40.000 Lux (non Crea Ombre O Riflessi Nel Cavo Orale) E Conforme Alla Norma Din En Iso 9680.



## LED 300 SC

00279

Lampada scialitica Dr. Mach led 300 df per altezze 2.81-3.00M indice di riproduzione del colore pari a ra = 95 e r9 (rosso)=92 consentono al chirurgo di riconoscere senza sforzo le minime sfumature nel tessuto. Le lenti sfaccettate ottimizzate al computer garantiscono omogeneità e assenza quasi totale di ombre nel campo luminoso. Essendo focalizzabile è possibile ruotare l'anello dell'impugnatura facendo variare la dimensione del campo luminoso mentre grazie alla tecnologia duo focus è possibile ruotare l'impugnatura sterilizzabile facendo ruotare i 3 cluster led in modo da ottenere un unico fascio luminoso.

Caratteristiche:  
Diametro del campo luminoso 14-28cm, 36 led, potenza luminosa ad 1m di distanza pari a 130.000Lux.  
Temperatura colore 4500 k, aumento della temperatura nell'area della testa 0.5°C. Alimentazione esterna.



zumax

BENE AGEVOLATO INDUSTRIA 4.0

**MICROSCOPIO OMS2350****00278**

Illuminazione a LED con manopola regolazione intensità luminosa. Tubo binoculare inclinabile 0-180°. Regolazione meccanica distanza intrapupillare. Oculari grandangolari 12,5x. Variatore di ingrandimento 6 step. Lente distanza F = 250 mm. Lente VARIODIST a profondità di campo variabile da 190 a 300 mm (opzionale). Manopole laterali regolabili secondo le proprie esigenze e possibilità di montare una manopola centrale. Filtro giallo per compositi e filtro verde per contrasto tessuti. Lenti apocromatiche di produzione tedesca con rivestimento multistrato e antiriflesso.

**MICROSCOPIO OMS2380R2 CON TELECAMERA INTEGRATA** **00814****MICROSCOPIO OMS3200R2 MOTORIZZATO** **00815****MICROSCOPIO OMS3200PRO MOTORIZZATO anche sui bracci\*** **00816**

Illuminazione a LED con indice di resa cromatica 92. Ingrandimento tramite manopola zoom in continuo (permette una regolazione più precisa, più personale, più semplice perché l'aumento e la diminuzione degli ingrandimenti sono consecutivi). Ingrandimento da 2,8 a ca 21 volte. Sistema Pendulum (possibilità di ruotare il corpo micro per vedere lateralmente pur mantenendo il gruppo binoculare dritto). Lente VARIODIST per profondità campo regolabile fra 200 e 450 mm. Sistema video integrato 4K/Full HD (2 uscite separate) con memorizzazione su penna USB (max 1 TB memoria). Visualizza e registra in 4K. Connessione Ethernet per rete PC con collegamento tramite programma Zumax MVS2 che permette di collegarsi e scaricare foto e video fatte col micro direttamente nel PC oltre che nella penna USD del micro. Connessione a Zumax App per il vs cellulare.

Mod. OMS2380R2: comandi a portata di dita (pollice per messa a fuoco e indice per sistema foto video) braccio superbilanciato per una estrema facilità di movimento.

Mod. OMS3200R2 e OMS3200PRO: comandi motorizzati per ingrandimento, messa a fuoco, movimento testa e primo braccio sulle manopole. Comandi luce, foto video, velocità ingrandimenti e messa a fuoco automatica ugualmente sulle manopole. Sistema di messa a fuoco automatica una volta inquadrato l'oggetto che interessa. Possibilità di regolazione durezza/morbidezza dei movimenti del braccio.

\* nessuna manopola sui bracci, il microscopio viene spostato elettromagneticamente e rimane dove viene posizionato.

**CASCHETTO 5X42 LUCE HL8200****00161**

Sistema di illuminazione integrato con la luce HL8200 e batteria che si posiziona sulla parte posteriore del caschetto stesso: oltre a bilanciare il peso dei binocoli anteriori permette un'autonomia di almeno 5 ore in continuo al massimo dell'intensità. Libertà di movimento e comfort assoluto. Disponibili gli ingrandimenti 4x, 5x, 6x. Distanza di lavoro 34, 42, 46 e 50 cm.



# SISTEMI INGRANDENTI

**Dr.Kim**  
*Italy*

## CASCHETTO DKH50 2 LUCI

00817

Dispositivo ultraleggero di 104 gr., non esercita pressione sul naso e appoggia solo su fronte e nuca garantendo il massimo comfort.

La presenza di due luci evita che l'oggetto rifletta la propria ombra nel campo operatorio e l'assenza di fili non intralcia il lavoro. Innovativo, confortevole e modulare può: essere integrato con un ingrandimento galileiano o prismatico e con la telecamera, arrivando ad un peso massimo totale di 142 gr.



## LENTE INGRANDENTE 1,5X

00818

Ingrandimento ottimale per il lavoro di routine. Massimo comfort senza stressare l'occhio. Peso: 16 gr.

Distanza interpupillare: disponibile da 58 - 62 - 66.

Correzione diottrica: 1.5 - 2 - 2.5 - 3 - 3.5



## INGRANDIMENTO GALILEIANO 2.5X INGRANDIMENTO PRISMATICO 4X

00819

00820

Distanza di lavoro e distanza interpupillare regolabili. Peso: 34,2 gr.



## TELECAMERA DCAM-4

00821

Telecamera Full HD. Fotografie e registrazione video/audio. Peso 13 gr. CMOS 16 Mpixel. Risoluzione: 1920x1080. Registrazione: 60 frame/sec. Interfaccia: wi-fi



**admetec**  
We've got your back



**OCCHIALI TTL GALILEIANI 2.5x** 00822  
**OCCHIALI TTL GALILEIANI 2.7x** 00823  
**OCCHIALI TTL GALILEIANI 3.2x** 00824

Estremamente compatti e leggeri, con ampio campo visivo, eccellente profondità di campo e innumerevoli possibilità di personalizzazione per ogni esigenza di comfort e stile. Montano lenti innovative FUJITOK® in vetro ottico Schott AG (Fondazione Carl Zeiss) con trattamento antiriflesso e antigraffio. La combinazione della lente convessa dell'obiettivo e della lente concava dell'oculare, che contraddistingue la tecnologia galileiana, garantisce un'immagine molto più chiara di quanto possibile con un'unica lente, offrendo un'ampiezza e una profondità di campo superiori.



**OCCHIALI TTL PRISMATICI 4x** 00825  
**OCCHIALI TTL PRISMATICI 4.8x** 00826  
**OCCHIALI TTL PRISMATICI 5.5x** 00827

Offrono un ingrandimento maggiore rispetto ai galileiani e una resa precisa del colore. La tecnologia prismatica permette la visione da un'estremità all'altra della lente, riunendo tutte le aree e creando un'unica immagine della massima nitidezza. Montano lenti innovative FUJITOK® in vetro ottico Schott AG (Fondazione Carl Zeiss) con trattamento antiriflesso e antigraffio. Leggerezza, ergonomia, precisione e innumerevoli possibilità di personalizzazione per ogni esigenza di comfort e stile.



**OCCHIALI TTL ERGO 3x** 00828  
**OCCHIALI TTL ERGO 4x** 00829  
**OCCHIALI TTL ERGO 5x** 00830  
**OCCHIALI TTL ERGO 6x** 00831  
**OCCHIALI TTL ERGO 7.5x** 00832  
**OCCHIALI TTL ERGO 10x** 00833

Primi e unici sistemi periscopici di ingrandimento sul mercato internazionale: permettono di lavorare con la massima precisione mantenendo una postura ergonomica naturale. L'inclinazione dell'angolo di 45° consente di lavorare seduti con collo e schiena dritti, prevenendo così i disturbi muscoloscheletrici.

Grazie all'alta flessibilità dell'angolo e alla leggerezza, i TTL Ergo compensano l'inclinazione della testa, riducendo il carico durante le ore di lavoro.

La posizione più naturale dell'occhio, inoltre, riduce inoltre l'affaticamento dello stesso, soprattutto nel caso di interventi chirurgici complessi.

Tecnologia ERGO PRISM sviluppata da Admetec, lente oculare in policarbonato e lenti di ultima generazione FUJITOK® con vetro ottico Schott AG (Fondazione Carl Zeiss).



**KIT BUTTERFLY-S**  
**Luce Butterfly-S + Cofanetto** 00834

Ultralleggera e senza fili, la nuova Butterfly-S ha un'intensità luminosa di 55.000 lux e un sistema di aggancio batteria con magnete, che la rende estremamente funzionale e comoda. Intensità luminosa regolabile, filtro anti polimerizzazione, peso 30 gr.

Il kit è comprensivo di cofanetto impermeabile e imbottito per resistere a eventuali urti e cadute. Contiene:

- 1 luce Butterfly-S
- 3 batterie a ioni di litio
- 1 carica batterie
- 1 cofanetto con spazio per inserire gli occhiali (venduti separatamente e non compresi nella fornitura del kit).



**BENE AGEVOLATO** **INDUSTRIA 4.0**

**PLUSER KOMBI DENTALE 12 W**  
**PLUSER KOMBI DENTALE DERMATOLOGICO 12 W \***

**00220**  
**00660**

Laser Pluser è l'apparecchio medicale ad altissimo contenuto tecnologico, che proietta nel futuro lo studio odontoiatrico.

**ENDODONZIA:** deterge dallo smear layer e decontamina le pareti dentinali, rimuove il biofilm batterico grazie all'effetto fotoacustico generato dal laser in modalità onda quadra.

**CHIRURGIA MUCOGENGIVALE:** permette una vaporizzazione del tessuto veloce, con un perfetto controllo del sanguinamento, senza nessun danno termico e guarigioni molto rapide. Consente inoltre di eliminare o ridurre il quantitativo di anestetico, di operare senza carbonizzazione, danno termico né sanguinamento. Evita le suture, garantisce un comfort post operatorio senza farmaci e una guarigione senza retrazioni cicatriziali.

**CHIRURGIA OSSEORESETTIVA:** permette interventi accurati, rapidi, precisi, lasciando inalterate le proprietà biologiche dell'osso residuo, senza creare necrosi o denaturazione della matrice proteica. Trova un impiego sicuro ed efficace anche nella terapia delle lesioni erpetiche o aftose e nella desensibilizzazione. La sola luce laser è efficace nella rimozione delle carie e agisce senza contatto con il dente, senza sibilo della turbina, con la possibilità di gestire potenza e frequenza e senza l'impiego di anestetico, riducendo così lo stress dei pazienti.

*\* Solo per laser derma completo di manipo dermatologico full field, manipo frazionato e software dermatologico.*



## LASER WISER 2

**00277**

Laser Wiser 2 wireless Diodo 16W 980nm. Completo di: 1 Wiser tip Endodonzia (azzurro conf. 4 pz), 1 Wiser tip Parodontologia (Giallo conf. 4 pz), 1 Wiser tip Chirurgia (Verde conf. 4 pz), 1 Wiser tip. Impianti (Bianco conf. 4 pz), 1 Wiser tip Terapia (Nero conf. 4 pz), 1 Wiser tip Sbiancamento grande area, 1 Wiser tip Biostimolazione, 1 Piega tip, 3 paia di occhiali protettivi, 1 Pedale di comando wireless, 1 Carica batterie e cavo, 1 Interlock, 2 Adesivi Rad. laser, 1 CD-ROM (manuale d'uso, protocolli e video clinici).



**ENDODONZIA  
 PARODONTOLOGIA**



**TERAPIA  
 CHIRURGIA**



**IMPIANTI  
 CONSERVATIVA**



**COSMETICA**



**DERMATOLOGIA**

**LASER WISER 3****00162**

Il laser Wiser 3 a tre lunghezze d'onda è in grado di interagire con le molecole di acqua, emoglobina e melanina presenti nella cavità buccale garantendo velocità, precisione e potenza in un unico strumento.

Dalla fotobiomodulazione alla chirurgia senza punti di sutura, con Doctor Smile avrai in mano il passepartout per risolvere ogni tipo di situazione.

450 nm: raggiunge il picco massimo di assorbimento dell'emoglobina, quindi è la lunghezza d'onda ideale per ottenere una chirurgia efficace, veloce e precisa anche a potenze molto basse. La soluzione migliore tra taglio efficace e capacità decontaminante.

635 nm: utilizzo ideale nei trattamenti di biostimolazione e ossigenazione dei tessuti, con conseguente incremento dell'attività dei fibroblasti e della vasodilatazione periferica.

808 nm: lunghezza d'onda ad alta penetrazione perché assorbita in minima parte dall'acqua e maggiormente dall'emoglobina. Il massimo per poter ottenere una decontaminazione profonda.

**ACCESSORI****MANIPOLO REVIVE THE ULTIMATE DERMATOLOGICAL KIT PER WISER 2****00192****MANIPOLO REVIVE THE ULTIMATE DERMATOLOGICAL KIT PER WISER 3****00659**

Attivato dall'unità laser a diodo Wiser, è perfetto per il trattamento di diverse patologie e con molteplici applicazioni medicochirurgiche che vanno dal ringiovanimento cutaneo non ablativo agli interventi di rimozione di lesioni benigne a livello epidermico, fino alla cura di cicatrici da acne e macchie.

**NUOVO MANIPOLO VASCULATE****02445**

La tecnologia laser si inserisce perfettamente nel trattamento di patologie legate all'ambito vascolare del viso. Ora gestibili anche dal dentista.

Il laser a diodi Wiser, grazie alla lunghezza d'onda blu e alla sua spiccata affinità con l'emoglobina, permette di intervenire selettivamente sul bersaglio, risolvendo rapidamente inestetismi estetici come i capillari, teleangectasie e problematiche vascolari in generale.

Compatibile solo con laser Wiser 3.

**NUOVO MANIPOLO AD ONDA PIANA AB 2799 PER WISER 2****00219****NUOVO MANIPOLO AD ONDA PIANA AB 2799 PER WISER 3****00658**

Il nuovo manipolo ad onda piana è l'evoluzione del manipolo extraorale "no contact" con potenza distribuita in maniera uguale su tutta l'area di irradiazione.



# MICROMOTORI DA IMPIANTOLOGIA



## I-TECH LITE

02479

Micromotore per implantologia con Monitor LCD da 4,3" a colori e retro illuminato e tecnologia Touch Screen. **Interfaccia intuitiva** per il massimo comfort, informazioni in tempo reale su i dati dell'intervento.

**Micromotore brushless compatto, silenzioso e potente** (80 Ncm con riduzione 20:1) 40.000 RPM con LED 31.000 Lux (garantito per 1000 cicli in autoclave a 135 °C). **Pedaliere DeLuxe multifunzione** con sensore a pressione senza parti meccaniche per la selezione dei programmi Flusso di Pompa, FWD/REV, Motore/Pompa. **Pompa di irrigazione avanzata** esterna per un facile accesso con calamita, facile inserimento del tubo di irrigazione (flussi disponibili: minimo, medio, massimo). Calibrazione elettronica di precisione, consente trattamenti sicuri con una accurata correzione del torque. Comprende **1 Contrangolo 20:1 LED**.



## SURGIC PRO 2 NON-OPT (senza luce)

00270

Micromotore per implantologia compatto e leggero che garantisce grande potenza (fino a 80 Ncm) e massima precisione grazie all'avanzato sistema di calibrazione del torque. **Operatività, sicurezza ed espandibilità wireless**: estrema adattabilità di connessione a vari altri dispositivi esterni per garantire maggior comfort, sicurezza ed efficienza per l'operatore.

**Visibilità sensibilmente migliorata** grazie al LED a colori ad alta risoluzione, con luminosità regolabile su 10 livelli di intensità. Include:

- Micromotore SG70M
- Contrangolo SG20 + 2 contrangoli aggiuntivi SG20 C1010
- Riduttore 20:1



## KAVO EXPERTSURG LUX

00221

Uno dei motori per la chirurgia più leggeri e più corti al mondo.

**Più sicurezza grazie ad una maggiore precisione**: l'auto calibrazione garantisce un numero di giri e una coppia precisi, per la massima sicurezza. Vibrazioni ridotte e massima silenziosità.

**Maggiore affidabilità grazie ad una potenza elevata**: 80 Ncm di coppia sullo strumento e tecnologia INFORM per una coppia elevata e un avviamento a vibrazioni ridotte.

Ampio schermo a colori LCD ad alta risoluzione. Programma chirurgico fino a 10 fasi di trattamento personalizzabili.

Funzione SMARTdrive per un'esecuzione extra fluida.







BENE AGEVOLATO INDUSTRIA 4.0



## ICHIROPRO

00167

Con iPad 32GB WiFi e triopack in sconto merce. Sistema per implantologia e chirurgia concepito per più operatori e con la possibilità di memorizzare le proprie impostazioni. Caratteristiche: procedure semplificate, sequenze operative preprogrammate, parametri personalizzabili, lettore del codice a barre dell'impianto, scheda odontoiatrica integrata, rapporto operatorio, salvataggio, esportazione e invio dei dati.

Il micromotore è dotato d'illuminazione a LED regolabile (10 livelli), è autoclavabile ed emette una luce molto simile a quella solare. Il contrangolo ha un sistema d'irrigazione integrato, la testina di dimensioni ridotte e un'illuminazione omogenea del campo operatorio.

In dotazione: unità di controllo IChiropro, micromotore MX-i LED e cavo, pedale a tre bottoni, 10 linee d'irrigazione sterili-monouso e clips, 2 pellicole protettive sterili, cavo EU, cavo SH, cavo USA-ASIA, Torx screwdriver, supporto per I-Pad4, contrangolo CA 20:1 L Micro-series, asta per la soluzione fisiologica.



## CHIROPRO

00118

Semplicità: ecco la parola chiave della nuova gamma di micromotori per implantologia e chirurgia orale sviluppata da Bien-Air Dental.

Nella fase di progettazione di questi due sistemi, tutto, sin nei minimi dettagli, è stato studiato per facilitarne l'uso. I sistemi Chiropro e Chiropro PLUS condividono la stessa facilità d'uso, seppur destinati a campi d'applicazione diversi.

Micromotore per implantologia e chirurgia con motore LED e contrangolo 20:1L. Un'unica manopola di controllo. Micromotore MX-i LED Plus con cuscinetti a sfere in ceramica. Coppia massima 80 Ncm.

Confezione:

1 Comando Chiropro PLUS 3rd Gen, 1 Contrangolo CA 20:1 L Micro-Series, 1 Micromotore MX-i LED PLUS 3rd Gen con 3 anni di garanzia, 1 Cavo MX-i LED PLUS 3rd Gen, 1 Pedale, 1 Supporto manipolo, 5 Linee di irrigazione, 2 Pellicole protettive sterili, 1 Triopack manutenzione.



# MICROMOTORI DA CHIRURGIA

## NSK

**OSSEO 100+**

**00269**

Osseo 100+ misura la stabilità dell'impianto (valore ISQ) e l'osteointegrazione, permettendo di decidere in modo preciso e non invasivo quando caricare l'impianto. Una decisione particolarmente importante quando si tratta di utilizzare protocolli che prevedono trattamenti a tempo limitato e con pazienti ad alto rischio.



## Bien Air<sup>+</sup> Dental

**NEW CHIROPRO PLUS**

**00197**

Chiropro PLUS è stato studiato appositamente per i chirurghi odontoiatri e i chirurghi maxillo-facciali. Grazie alle molteplici combinazioni, il sistema Chiropro PLUS è l'ideale per eseguire tutti gli interventi d'implantologia, parodontologia e chirurgia orale, compresa l'estrazione dei terzi molari.



mectron

PIEZOSURGERY® TOUCH

00201

Dispositivo piezoelettrico a ultrasuoni per la chirurgia ossea orale. Nessun danno ai tessuti molli, assicurando un lavoro preciso mentre diminuisce il disagio post-operatorio dei pazienti. Schermo esclusivo in vetro nero. Manipolo con luce LED. Facile da usare l'interfaccia utente. Adatto per le estrazioni, la chirurgia parodontale, la pulizia dell'impianto e molto altro ancora.

**Dotazione**

- Corpo macchina
- Manipolo con LED ruotabile completo di cordone
- Chiave dinamometrica K8
- Valigia per il trasporto

**Inseri a scelta**

- Corso PIEZO Today
- 2 visiere SP-2001
- 1 bottiglia di Enzymec (1 litro)
- 1 confezione di deflussori (conf. 50 pz)



acteon

PIEZOTONE® CUBE

02424

Piezotome® Cube permette di assicurare efficaci cure intraorali ed eseguire estrazioni atraumatiche con una tecnica minimamente invasiva.

L'esclusivo sistema di assistenza intelligente DPSI (Dynamic Power System Inside) garantisce l'alternanza tra frequenze ad alta e bassa intensità e l'intuitivo adattamento di potenza per massima efficienza e sicurezza. Il sistema DPSI incrementerà di un +30% la potenza, migliorando la prestazione di taglio o diminuirà di un -10% la potenza, per essere ancora più sicuro con i tessuti molli.

**Caratteristiche tecniche**

Sistema di assistenza intelligente DPSI. Schermo touch screen. Manutenzione semplice. Accesso diretto a tutte le componenti. Linea di irrigazione esterna per un controllo visivo immediato durante la procedura. Ampiezza controllata dell'oscillazione delle punte. Elevata precisione di taglio. Potenza adattata intuitivamente per adattarsi alla resistenza incontrata. Irrigazione controllata indipendentemente dal suo orientamento

Dimensioni dispositivo (L x H x P): 25 x 16 x 27 cm. Peso: 3,5 Kg.

**Manipolo Cube LED**

Tecnologia a 6 anelli ceramici Acteon per una maggiore potenza. Leggero, con design perfettamente bilanciato, per minor affaticamento della mano. Anello LED luce bianca a 360° per grande distinzione tra i tessuti e visibilità delle aree posteriori

Fornito con: Pedale, Manipolo Cube LED, Supporto manipolo, Chiavetta dinamometrica, Asta, 2 linee d'irrigazione autoclavabili, 10 clips e 15 perforatori.

mectron

PIEZOSURGERY® WITHE

00110

**Dotazione**

- Corpo macchina
- Manipolo cieco ruotabile completo di cordone
- Chiave dinamometrica K8
- Valigia per il trasporto

**Inseri a scelta**

- Corso PIEZO Today
- 2 visiere SP-2001
- 1 bottiglia di Enzymec (1 litro)
- 1 confezione di deflussori (conf. 50 pz)



# APPARECCHIATURA PER ENDODONZIA

## MOTORE ENDODONTICO X-SMART

+ contrangolo 16:1 Dentsply -  
Maillefer

00450



## PROPEX II

Localizzatore Apicale

00451



## THERMAPREP2

Senza Accessori Maillefer

00481



## THERMAPREP2

Starter Kit  
+ Guttacore Pink  
Contiene: 1 fornello thermaprep 2  
+ 2 blister Guttacore pink 25 + 1  
blister Guttacore pink 30 + 1 blister  
Guttacore pink 40 + 1 blister da 6  
Verificatori

00480



## X-SMART PLUS

00453

Waveone Gold Starter Kit  
contiene : unità centrale, manopolo  
con cavo e connettore, contrangolo  
X-SMART Plus 6:1, supporto per  
manopolo, ugello spray tipo F (usa-  
to per lubrificazione), adattatore AC  
con prese intercambiabili, manuale  
d'uso: 5 blister Wave One Gold Pri-  
mary 25mm, 5 blister; Wave One  
Gold kit assortito 25mm (small-pri-  
mary-large); 1 Proglider Assortito  
25mm (3 files)



## X-SMART IQ

& Propex 1Q PROTAPER  
gold Starter KIT

00452



## X-SMART IQ

& Propex Iq WaveOne Gold

00455



## X-SMART IQ

& Propex IQ Protaper Next

00454





<b>CONTRANGOLO 120 LB Anello Blu</b>	conservativa	1:1	fibre ottiche	<b>02268</b>
<b>CONTRANGOLO 120 LR Anello Rosso</b>	moltiplicatore conservativa	1:5	fibre ottiche	<b>02271</b>
<b>TURBINA TGL 637A con 2° rotore di ricambio</b>	conservativa		fibre ottiche	<b>02088</b>

La manipoleria **Made in Europe** in esclusiva per voi,  
garantita dal Centro di assistenza Odonto Service



<b>DIRITTO GOLDSPEED EVO D1</b>		1:1		<b>00107</b>
<b>DIRITTO GOLDSPEED EVO D1L</b>		1:1	fibre ottiche	<b>00150</b>
<b>CONTRANGOLO GOLDSPEED EVO E4</b>	endodonzia	4:1		<b>00084</b>
<b>CONTRANGOLO GOLDSPEED EVO</b>	endodonzia	16:1		<b>00178</b>
<b>CONTRANGOLO GOLDSPEED EVO S1</b>	conservativa	1:1	fibre ottiche	<b>00058</b>
<b>CONTRANGOLO GOLDSPEED EVO M5-L</b>	moltiplicatore conservativa	1:5	fibre ottiche	<b>00106</b>
<b>CONTRANGOLO GOLDSPEED EVO R20-L</b>	chirurgia	20:1	fibre ottiche	<b>00085</b>
<b>TURBINA SILENT POWER EVO MINIATURE K</b>			fibre ottiche	<b>00035</b>
<b>TURBINA SILENT POWER EVO 4LK</b>			fibre ottiche	<b>00061</b>



<b>DIRITTO</b>	conservativa	1:1		<b>00196</b>
<b>CONTRANGOLO</b>	conservativa	1:1	fibre ottiche	<b>00065</b>
<b>CONTRANGOLO MICRO-SERIES</b>	moltiplicatore conservativa	1:5L	fibre ottiche	<b>00017</b>
<b>CONTRANGOLO MICRO-SERIES</b>	chirurgia	20:1	fibre ottiche	<b>00112</b>
<b>TURBINA BORA 2 LED</b>	conservativa		fibre ottiche	<b>00215</b>



<b>CONTRANGOLO FX57M</b>	profilassi	4:1		<b>00268</b>
<b>CONTRANGOLO M25L</b>	conservativa	1:1	fibre ottiche	<b>00113</b>
<b>CONTRANGOLO M95L</b>	moltiplicatore conservativa	1:5	fibre ottiche	<b>00266</b>
<b>CONTRANGOLO X-DSG20L</b>	chirurgia	20:1	fibre ottiche	<b>00271</b>
<b>TURBINA M900KL</b>			fibre ottiche	<b>00733</b>



<b>CONTRANGOLO EXPERT MATIC LUX E20L</b>	conservativa	1:1	fibre ottiche	<b>00467</b>
<b>CONTRANGOLO EXPERT MATIC E25L</b>	moltiplicatore conservativa	1:5	fibre ottiche	<b>00401</b>
<b>TURBINA SURGTORQUE LUX S459L</b>	chirurgia	4:1	fibre ottiche	<b>00468</b>
<b>TURBINA MASTERTORQUE LUX M9000L</b>	conservativa		fibre ottiche	<b>00465</b>



<b>CONTRANGOLO LINEA T2 A 40 L</b>	conservativa	1:1	fibre ottiche	<b>02416</b>
<b>CONTRANGOLO LINEA T2 A 200 L</b>	moltiplicatore conservativa	1:5	fibre ottiche	<b>02417</b>
<b>TURBINA T2 CONTROL Attacco KAVO</b>	conservativa		fibre ottiche	<b>02415</b>



# ROTORI

Rotore compatibile Black Pearl ceramic BienAir **00593**  
 Rotore compatibile Bora S36L ceramic BienAir **00594**  
 Rotore compatibile per Prestige S32L BienAir **00595**  
 Rotore compatibile per contrangolo 1:5 BienAir **00596**

Rotore compatibile per Ti-MAX X600 / NL-9000S 1 NSK **00612**  
 Rotore compatibile per Ti-MAX X700 NSK **00613**  
 Rotore compatibile per Ti-Max X500 / NL-9000M NSK **00614**  
 Rotore compatibile per S-Max M600 NSK **00615**

Rotore compatibile per Titanium Gold 2 Castellini **00597**  
 Rotore compatibile per High Power M Castellini **00598**  
 Rotore compatibile per Silent Power Castellini **00599**

Rotore compatibile per T1 CONTROL/TC3 Sirona **00616**  
 Rotore compatibile per T2/T3 Racer B.A. Ult.te 675/685 Sirona **00617**  
 Rotore compatibile per T2 CONTROL /B.A. Ultimate 670 Sirona **00618**

Rotore compatibile per 650 Kavo **00600**  
 Rotore compatibile per 630/640 B+C Kavo **00601**  
 Rotore compatibile per 7000 Kavo **00602**  
 Rotore compatibile per 642/645 B+C Kavo **00603**  
 Rotore compatibile per 655/659BR/660 B+C Kavo **00604**  
 Rotore compatibile per 8000 B + C Kavo **00605**  
 Rotore compatibile per 637 B+C Kavo **00606**  
 Rotore compatibile per E679L/E680L Kavo **00607**  
 Rotore compatibile per 4500/5000 B+C Kavo **00608**  
 Rotore compatibile per S619L Kavo **00609**  
 Rotore compatibile per M9000 Kavo **00610**  
 Rotore compatibile per E677LM Kavo **00611**

Rotore compatibile per TA 98 W&H **00619**  
 Rotore compatibile per TA 98C LED W&H **00620**  
 Rotore compatibile per TA 97C LED W&H **00621**  
 Rotore compatibile per TG98 W&H **00622**



Ci prendiamo cura  
di chi si prende cura.



ODONTO  
SERVICE

# ReNew

## L'USATO COME NUOVO

Prodotti usati revisionati  
con **valore 100% garantito**  
dalla professionalità  
Odonto Service



Se entro il termine di garanzia il prodotto si guasta e non è riparabile oppure semplicemente hai cambiato idea, ti restituiamo l'intero valore dell'apparecchiatura sotto forma di **Buono Acquisto** per un qualsiasi altro prodotto del nostro catalogo.

Trovi tutto l'usato garantito  
sul nostro nuovo sito

[www.odonto-service.it](http://www.odonto-service.it)

FINO A ESAURIMENTO SCORTE

# CENTRO RIPARAZIONI STRUMENTI ROTANTI

Prenditi cura della tua professione  
Odonto Service si occupa della tua strumentazione rotante



I migliori prodotti sul mercato  
per un miglior servizio



ALL INCLUSIVE  
garanzia senza pensieri  
per le riparazioni



Scheda Chek Up  
di controllo



Staff tecnici  
specializzati e qualificati



Garanzia Odonto Service  
sulle riparazioni



Odonto Service ti offre  
un servizio completo



PREVENTIVI  
GRATUITI

## SERVIZIO EXCHANGE

solo per **turbine**  
con attacco KaVo,  
**contrangoli** 1:1  
anello blu e  
**moltiplicatori** 1:5  
anello rosso

ACCETTAZIONE  
STERILIZZAZIONE  
PREVENZIONE  
RIPARAZIONE  
BRILLANTATURA  
CALIBRAZIONE  
COLLAUDO  
LUBRIFICAZIONE



- Risparmia il tuo tempo con un **unico referente**
- **Pianifica** con precisione la spesa annuale del service
- **Scheda personalizzata** con raccomandazioni di utilizzo
- Un **unico prezzo** su tutti i marchi

Da oltre **30 anni** ripariamo la convenienza



## APPARECCHI COMBINATI

**mectron**

### ABLATORE COMBI TOUCH 00736

Dispositivo ad ultrasuoni e pulitore a getto in un'unica unità per una profilassi completa.



**EMS**  
ELECTRO MEDICAL SYSTEMS

### AIRFLOW PROPHYLAXIS MASTER 00738

Dispositivo per il trattamento di ablazione, igiene e profilassi completa.



**EMS**  
ELECTRO MEDICAL SYSTEMS

### AIRFLOW PROPHYLAXIS MASTER CON CARRELLO 00765

Una stazione compatta e completamente autonoma. Versatilità e manovrabilità eccellenti.



**NSK**

### VARIOS COMBI PRO Y1002843 + Y1003042 Kit Perio + E351050 Varios2 Lux + Y1002606 Perio-Control 00735

Dispositivo ad ultrasuoni con manipo e 3 punte per profilassi supragengivale, trattamento periodontale subgengivale e ablatore multifunzionale.



**NSK**

### VARIOS COMBI PRO Y1002843 CON CARRELLO S9095 ICART PROPHY + Y1003042 Kit Perio + E351050 Varios2 Lux + Y1002606 Perio-Control 00739

Dispositivo ad ultrasuoni con manipo e 3 punte per profilassi supragengivale, trattamento periodontale subgengivale, ablatore multifunzionale e carrello regolabile in altezza.



**NSK**

### ICART DUO CARRELLO FUNZIONALE PER VARIOS COMBI PRO 00809

Carrello stabile e regolabile in altezza, dotato di 4 ruote di cui 2 con movimento flessibile, consente spostamenti in sicurezza e posizionamento in base alle proprie esigenze.



## ABLATORI E SBIANCATORI DA TAVOLO

**NSK**

### ABLATORE VARIOS 970 CON LUCE LED 00771

Sistema multifunzionale a ultrasuoni. Garanzia 1 anno.



**NSK**

### ABLATORE VARIOS 970 SENZA LUCE 00773

Sistema multifunzionale a ultrasuoni. Garanzia 1 anno.



**NSK**

### ABLATORE VARIOS 370 SENZA LUCE 00770

Ablatore a ultrasuoni. Garanzia 1 anno.



**ACTEON**

### NEWTRON P5 XS B.LED 00393

Ablatore a ultrasuoni con manipo 3 punte e serbatoio di irrigazione indipendente.



**EMS**  
ELECTRO MEDICAL SYSTEMS

### PIEZON 250 LED 00744

Ablatore a ultrasuoni con manipo 3 punte e serbatoio di irrigazione indipendente.



**EMS**  
ELECTRO MEDICAL SYSTEMS

### AIRFLOW ONE 00764

Sbiancatore ad alta precisione con 2 manipoli e 3 metodi di funzionamento.



# MANIPOLI ABLATORI

**mectron**

**MANIPOLO  
STANDARD SMOTH**  
00789



**MANIPOLO LED PER  
PIEZOSURGERY® TOUCH**  
00813

LED orientabile a 360° per un'illuminazione ottimale.



**MANIPOLO SLIM  
CON LUCE LED**  
00812

Extra fine con luce LED circolare, peso di soli 55 gr.



**KAVO**

**MANIPOLO KIT SONICFLEX  
QUICK 2008 L**  
00784

Composto da: Manipolo SONICflex Quick 2008 L + 3 inserti (5A, 6A e 7A) + Chiave dinamometrica.



**NSK**

**MANIPOLO VARIOS2  
LUX HP LED**  
00790

Doppia luce LED e motore iPiezoEngine® per Varios 970 e Varios Combi Pro.



**MANIPOLO VARIOS2 HP  
SENZA LUCE**  
00791

Motore iPiezoEngine® per Varios 970 e Varios Combi Pro.



**EMS**  
ELECTRO MEDICAL SYSTEMS

**MANIPOLO PIEZON  
UNIVERSALE**  
00742



**MANIPOLO PER PIEZON  
MASTER 600 E I**  
00741

In materiale hi gh-tech (titanio e PEEK), completamente autoclavabile e scomponibile.



**KIT MANIPOLO  
PIEZON NOPAIN LED**  
00749

Composto da: Manipolo Piezon NoPain LED (EN-060) + Punta PS + Chiave dinamometrica (DS-016A) + Guida luce 4 pz (FV-065).



**MANIPOLO PIEZON  
NOPAIN EN-061**  
00740

Risposta dinamica con movimenti lineari.



**ACTEON**

**MANIPOLO SUPRASSON  
HP SP NEWTRON**  
00786



**MANIPOLO KIT IGIENE**  
00785

Composto da: Manipolo Newtron F12281 + 3 Punta (1, 1S e 10Z) + 3 Chiavette dinamometriche blu + Box autoclavabile.



**MANIPOLO NEWTRON  
B.LED SLIM Luce bianca**  
00787



**STERNWEBER**

**MANIPOLO SC-A2**  
00782 compatibile per punte Satelec  
00783 compatibile per punte EMS



**MANIPOLO SC-A3**  
00202 compatibile per punte Satelec  
00232 compatibile per punte EMS

**WOODPECKER**

**MANIPOLO WOODPECKER**  
00788 compatibile per punte Satelec  
00395 compatibile per punte EMS  
Doppio O-ring di tenuta.



## CONSUMABILI

**EMS**  
ELECTRO MEDICAL SYSTEMS

**AIR-FLOW CLASSIC  
COMFORT**

Polvere a base di bicarbonato di sodio efficace nell'ablazione di biofilm, pigmentazioni ostinate e tartaro di recente formazione, granulometria ridotta ~40 µm. N. 4 Flaconi da 300 g cad.

00757 gusto Ciliegia  
00758 gusto Limone  
00759 gusto Menta  
00760 gusto Neutro  
00761 gusti Misti



**AIR-FLOW PERIO**  
00748

Polvere per rimozione placca sottogengivale, granulometria < 25 µm e aroma neutro. N. 4 Flaconi da 120 g cad.





**PERIO MATE - attacco NSK**  
**PERIO MATE - attacco KAVO**

**00794**  
**00795**

Rimozione del biofilm. Facile rotazione di 360° per il trattamento di tasche periodontali e periimplantiti. 1 anno di Garanzia.

+ Y900938 Perio Mate Powder: polvere per il trattamento subgingivale con dispositivi Air Polishing (2 flaconi da 160 g), diametro medio delle particelle di polvere 25µm.  
 + T1043010 secondo Manipolo.



**PROPHY MATE NEO - attacco BIEN AIR**  
**PROPHY MATE NEO - attacco KAVO**  
**PERIO MATE - attacco BIEN AIR**

**00775**  
**00776**  
**00777**

Rimozione del biofilm. Design maneggevole. Facile rotazione di 360° per il trattamento di tasche periodontali e periimplantiti. 1 anno di Garanzia.

+ Y900698 FLASH pearl: polvere pulizia (4 x 300 g).  
 + T797010 secondo Manipolo.



**PROPHY MATE NEO - attacco NSK**

**00793**

Sistema di sbiancamento dentale. Design maneggevole. Facile rotazione di 360° del manipolo. 2 anni di Garanzia.

+ Y900698 FLASH pearl: polvere pulizia (4 x 300 g).  
 + T797010 secondo Manipolo.



**PROPHY BOX - PROPHYFLEX 4 WAVE**  
**PROPHY BOX - PROPHYFLEX 4 LIME**  
**PROPHY BOX - PROPHYFLEX 4 FLAMINGO**

**00779**  
**00780**  
**00781**

Contiene: manipolo PROPHYflex 4, 2 manici (1 corto e 1 lungo), 1 cannula standard (Mat.-No. 3.003.1138), 1 Power cannula (Mat.-No. 1.012.1000), 2 contenitori per la polvere, 1 coperchio per contenitore polvere, 1 strumento per la pulizia, 1 perno dell'ugello.



**AIRFLOW HANDY 3.0 CLASSIC attacco KAVO**

**00743**

Contiene: manipolo AIRFLOW HANDY 3.0 Classic (EL-540), kit manutenzione (FV-087), Easy fill (FV-074), Easy clean (FV-083), 1 bottiglia polvere lemon 300 gr.



**AIRFLOW HANDY 2+**

**00745**

Contiene: manipolo AIRFLOW HANDY 2+ (EL-185#), 1 Easy fill (FV-075), Ago corto (DT-053), Ago lungo (DT-054), Kit guarnizioni (EQ-091), 1 bottiglia polvere lemon 300 gr.





## OS GLOBAL SECURITY

**Odonto Service presenta OS Global Security, il nuovo servizio per la protezione informatica a 360° dello Studio Dentistico**

Sviluppato in collaborazione con un partner certificato Quality Management System ISO 9001, il servizio OS Global Security offre consulenza personalizzata e implementazione di un sistema di sicurezza e assistenza h24 per lo Studio Dentistico.

Ogni progetto viene calibrato sulle reali necessità dello studio, quindi in base alle dimensioni, alla strumentazione già presente, all'organizzazione interna e al livello di sicurezza richiesto.

### SERVIZI OS GLOBAL SECURITY

- ' Gestione e aggiornamento applicativi
- ' Protezione della Rete Locale
- ' Firewall
- ' Cloud Backup
- ' Balck Box
- ' Consulenza e implementazione di un sistema di **Trattamento dei dati come da normativa GDPR**, da remoto o in studio
- ' Assistenza da remoto e telefonica h24



### RETE LOCALE

IL TUO PRIMO LIVELLO DI PROTEZIONE

Mettiamo in sicurezza ogni computer e server del tuo Studio da eventuali contenuti dannosi provenienti da fonti digitali esterne (hard-disk, chiavette usb, ecc.).

Tutto questo grazie al nostro servizio **Antivirus**, costantemente aggiornato e monitorato, unitamente al **Managed Detection and Response**, un sistema che identifica, neutralizza e risponde agli attacchi informatici in modo tempestivo ed efficiente, limitando il rischio di danni dal cybercrime.



### GESTIONE E AGGIORNAMENTO APPLICATIVI

LIBERA TEMPO ED ENERGIE PER DEDICARLI AI TUOI PAZIENTI

Gestiamo da remoto l'aggiornamento software dei tuoi applicativi, con monitoraggio e risoluzione delle criticità per eventuali blocchi dovuti a incompatibilità software, bugs o attacchi informatici. Supporto e assistenza h24, così sei libero di concentrarti solo sui tuoi pazienti.



## FIREWALL

LA TUA DIFESA AZIENDALE  
CONTRO I RISCHI DELLA RETE



Proteggiamo i tuoi dati e le tue unità partendo dal perimetro digitale e fisico del tuo Studio. Tramite il Firewall, un dispositivo dotato di software specifico che funge da scudo protettivo, sono impedita l'entrata o l'uscita di connessioni pericolose per il tuo sistema informatico. L'accesso viene garantito solo a chi è autorizzato e il Firewall è costantemente aggiornato e monitorato da remoto.



## EMAIL SECURITY GATEWAY

LA POSTA ELETTRONICA  
PIÙ SICURA CHE MAI

Oggi l'email è il principale vettore di attacco utilizzato dai cybercriminali, per questo è fondamentale per il tuo Studio il servizio Email Security Gateway, che scansiona tutti i messaggi di posta in entrata e in uscita, (corpo dei messaggi, link e allegati) e blocca eventuali contenuti dannosi e/o mittenti/destinatari non attendibili.

6 Livelli  
di Sicurezza  
a 360°

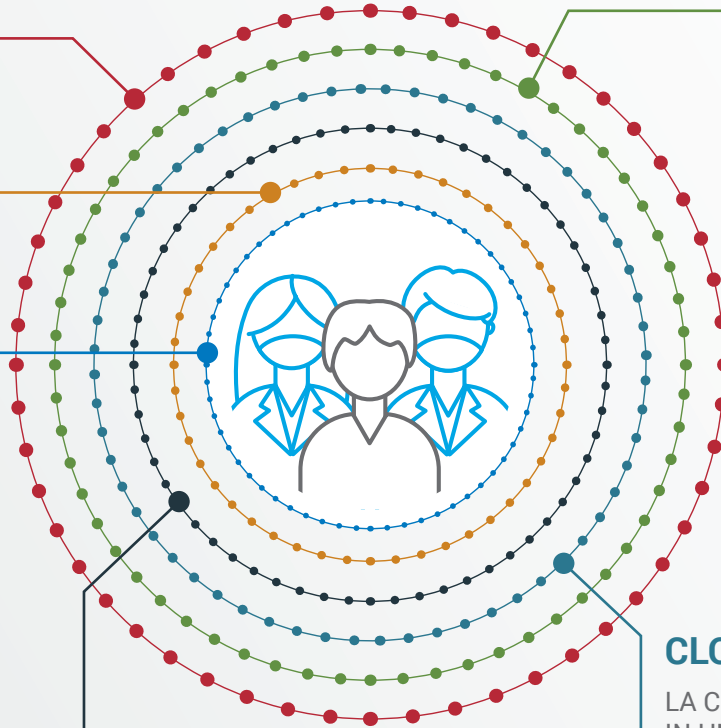

## BLACK BOX

LA SCATOLA NERA  
CHE SALVA  
I TUOI DOCUMENTI

Effettuiamo il backup dei tuoi dati in maniera continua nel Black Box, la "scatola nera" dotata di un certificato inespugnabile che fornisce un altissimo livello di sicurezza. Il Black Box è provvisto di un software di monitoraggio che, in caso di anomalie, permette ai nostri tecnici specializzati di intervenire da remoto o direttamente presso il tuo Studio.



## CLOUD BACKUP

LA COPIA DEI TUOI FILE  
IN UNA NUVOLE  
DI SICUREZZA

I dati aziendali e dei pazienti rappresentano le fondamenta del tuo business. Per non perderli, in caso di furto e/o danneggiamento dei dispositivi contenenti i backup locali, il Cloud Backup è la soluzione più sicura e affidabile che ti garantisce la protezione e il ripristino immediato dei dati.

**Sicurezza  
per il Paziente,  
il Dentista  
e lo Studio**

# TELECAMERE INTRAORALI

**Carestream**  
DENTAL

BENE  
AGEVOLATO

INDUSTRIA  
4.0

## TELECAMERA INTRAORALE CS 1200

00020

- Alta risoluzione dell'immagine (1024X768) e ampia profondità di ripresa (da 3 mm a 25 mm)
- Elimina la necessità d'installare un computer in ciascun ambiente operativo
- Migliore la comunicazione con i pazienti
- Facile da integrare e condividere
- Progettata ergonomicamente leggera e compatta
- Sistema d'illuminazione 6 LED per immagini perfette in tutte le condizioni di luce
- Permette di acquisire una varietà di viste intraorali fino a 300 immagini
- Pienamente compatibile TWAIN, opera con il CS Imaging Software e anche con altri importanti software di imaging
- È fornita con un supporto porta-telecamera e con cavo per collegamento USB 2.0

## CONSUMABILE

### PROTEZIONI PER TELECAMERA INTRAORALE 500 PZ

00042



**ACTEON**

BENE  
AGEVOLATO

INDUSTRIA  
4.0

## TELECAMERA 617 SOPRO

00276

Completa di dock usb + (art. S7171600) e programma sopra imaging. La semplicità nel palmo della tua mano, la forma arrotondata e la parte distale sottile permettono una maggiore accessibilità al cavo orale e un impareggiabile comfort del paziente. L'angolo visivo di 105° consente una migliore esplorazione delle aree distali. Il fuoco fisso con una grande profondità di campo fornisce un'immagine di alta qualità. La facilità d'uso implica semplicemente di puntare e scattare.



BENE AGEVOLATO INDUSTRIA 4.0

VISTACAM IX HD SMART + PROXY + PROFF  
VISTACAM IX HD SMART SOLO TELECAMERA

00274  
00275

Videocamera intraorale con terminale intercambiabile dotata di messa a fuoco automatica continua e qualità dell'immagine ad altissima definizione effettiva.

Tratti distintivi: Qualità dell'immagine brillante e in alta definizione anche in modalità video. Messa a fuoco automatica per riprese intraorali, extraorali e macro. Elaborazione software per rilevare le lesioni cariose e segnalare la presenza di placca tramite fluorescenza (terminale intercambiabile Proof). Ausilio diagnostico per le carie interprossimali, senza esposizione ai raggi X, tramite la tecnologia a infrarossi (terminale intercambiabile Proxi).



BENE AGEVOLATO INDUSTRIA 4.0

DIAGNOCAM KAVO

00081

KaVo DIAGNOcam offre una vasta gamma di trattamenti diagnostici: Rilevamento di una ampia casistica di carie, da quelle precoci a quelle in dentina, per trattamenti personalizzati. Dati in tempo reale: immagini video che coinvolgeranno anche i tuoi pazienti e che ti aiuteranno a comunicare e a far aumentare la percentuale di accettazione dei tuoi piani di cura. Nessuna radiazione: consente di effettuare indagini diagnostiche anche su pazienti che non vogliono o che non possono sottoporsi a raggi X.



BENE AGEVOLATO INDUSTRIA 4.0

TELECAMERA DIGITALE MYRAY CU-2 HD  
CORDONE PER TELECAMERA C-U2 HD con attacco USB

00056  
02419

La realtà non è mai stata così nitida. Dettagli in alta definizione e design innovativo per il massimo del confort. C-U2: la perfezione di un esame completo in alta definizione. Mostra al paziente in tempo reale immagini e filmati per una comunicazione diretta ed efficace. Precise, definite e chiare, solo C-U2 ti offre immagini nitide e contrastate in ogni circostanza.

Mostra l'aspetto estetico del sorriso o il singolo dente con la più alta risoluzione. Sensore HD (16:9), 8 potenti LED con diffusore ottico, gruppo ottico con 7 lenti in vetro ad elevata purezza, F/8, ingrandimento 50x. Tecnologia Digitale Diretta (progressive Scan). Connettività USB nativa.

CONSUMABILE

PROTEZIONI PER TELECAMERA INTRAORALE 50 pz

00057

## TELECAMERE INTRAORALI



# RADIOGRAFICI ENDORALI



**CARESTREAM**    **CS 2100**    **00152**  
                         **CS 2200**    **00093**

Con una soluzione semplice per le vostre esigenze diagnostiche di base, il Sistema radiologico intraorale CS2100 è un modo conveniente per introdurre la tecnologia ad alta frequenza nella vostra attività professionale. Il generatore intuitivo ottimizza il contrasto e la definizione dell'immagine, per consentirvi di ottenere immagini nitide facili da diagnosticare.



**RADIOGRAFICO MYRAY RXDC HYPERSPHERE+**    **00075**

Selezione totalmente automatica della combinazione appropriata di fattori tecnici. KV, mA e tempo d'esposizione a seconda della taglia paziente e della regione d'indagine.

Dispositivo di posizionamento rivoluzionario

La testata, leggera e compatta, può girare liberamente attorno alla sfera, raggiungendo praticamente qualsiasi posizione, inclusa quella verticale. Con un semplice tocco delle zone touch-sensitive, si sblocca e può essere posizionata in modo facile e veloce. Appena si lascia la presa, la testata si blocca al suo posto con grande precisione.





**RXDC EXTEND CON PALMARE WIRELESS**  
**RXDC EXTEND A FILO**

**00072**  
**00105**

Radiografico intraorale ad alta frequenza con tecnologia eXTend wireless  
 Diagnosi di precisione con RXDC  
 Massima qualità delle immagini con la minima dose raggi per il paziente.  
 RXDC - tecnologia eXTend, radiografico intraorale ad alta frequenza (DC), offre immagini sempre nitide e configurabilità totale, con l'esclusiva flessibilità della tecnologia wireless.  
 La macchia focale di soli 0,4 mm è posta nella testata in modo da ottenere 30 cm di distanza minima fuoco-pelle (a pari ingombro totale). RXDC - tecnologia eXTend implementa in questo modo una estesa collimazione interna dei raggi X ed una piccolissima macchia focale, così da produrre immagini ancora più nitide e maggior precisione di dettaglio.



**ACCESSORI MYRAY**

- BRACCIO DI ESTENSIONE PER RADIOGRAFICO** size 90 cm **00073**
- BRACCIO DI ESTENSIONE PER RADIOGRAFICO** size 60 cm **00074**
- BRACCIO DI ESTENSIONE PER RADIOGRAFICO** size 40 cm **00100**



**RXDC SU CARRELLO MOBILE CON FILO** **00078**  
**RXDC SU CARRELLO MOBILE WIRELESS** **00634**

Radiografico intraorale ad alta frequenza. Immagini di alta qualità sempre nitide, versatilità e grande attenzione per la salute del paziente. Con RXDC hai il meglio della tecnologia DC con la minima dose radiogena.  
 La macchia focale di soli 0,4 mm è posta nella testata in modo da ottenere 30 cm di distanza minima fuoco-pelle (a pari ingombro totale), così da produrre immagini ancora più nitide e maggior precisione di dettaglio.  
 Versatile ed adattabile.

Installato a parete con posizioni variabili o in versione mobile su carrello - per essere condiviso tra più postazioni di lavoro - RXDC è estremamente versatile e si adatta facilmente a tutte le necessità operative.

**VASSOIO OPZIONABILE** **00635**

# SENSORI INTRAORALI

**Carestream**  
DENTAL

BENE AGEVOLATO INDUSTRIA 4.0

**SENSORE INTRAORALE CS 5200** Size 1 **00033**  
**SENSORE INTRAORALE CS 5200** Size 2 **00119**

Tecnologia	CMOS
Sensore per uso pediatrico	si
Dimensioni esterne dei sensori (mm)	Size 1: 22,1x29,6 size 2 26,6x35,5
Dimensioni pixel (µm)	18,5
Risoluzione radiologica reale (lp/mm)	16
Sistema operativo	Windows 7 o succ.
Garanzia	1 anno



**Carestream**  
DENTAL

BENE AGEVOLATO INDUSTRIA 4.0

**SENSORE INTRAORALE CS 6200** SIZE 1 **00027**  
**SENSORE INTRAORALE CS 6200** SIZE 2 **00195**

Tecnologia	CMOS - Scintillatore - Fibre ottiche
Risoluzione reale misurata (lp/mm)	24
Intefaccia USB	USB 2.0
Dimensioni pixel (µm)	19
Dimensioni (mm)	Size 1: 27,6 x 37,7 x 7,3 Size 2: 32,2 x 44,2 x 7,3
Scala dei grigi	4096 livello di grigio (12bit)
Tensione d'ingresso	5V CC (interfaccia USB)
Dimensioni superficie attiva del sensore	Size 1: 22,2 x 29,6 Size 2: 26,6 x 35,5
Matrice del sensore	Size 1: 1168 x 1562 Size 2: 1402 x 1874





**BENE AGEVOLATO** **INDUSTRIA 4.0**

<b>X-POD PALMARE</b>		<b>00063</b>
<b>X-POD SENSORE INTRAORALE</b>	Size 1	<b>00064</b>
<b>X-POD SENSORE INTRAORALE</b>	Size 2	<b>00193</b>
<b>X-POD ACCESSORI</b>		<b>00062</b>
<b>X-POD CENTRATORE</b>	Size 1	<b>00030</b>
<b>X-POD CENTRATORE</b>	Size 2	<b>00194</b>



Tecnologia	CMOS, Csl strutturato, protezione fibre ottiche
Sensore per uso pediatrico	si
Dimensioni esterne dei sensori (mm)	Size 1: 24,9 x 38,9 x 5,3 Size 2: 30,4 x 41,9 x 5,7
Dimensioni pixel (µm)	20x20
Risoluzione radiologica reale (lp/mm)	20
Funzionalità WiFi	Si, Bluetooth 2.0 EDR
Sistema operativo	Windows 7 o succ.
Garanzia	2 anni



**NEW**



**BENE AGEVOLATO** **INDUSTRIA 4.0**

<b>ZEN-X E</b>	Size 1	<b>00077</b>
<b>ZEN-X E</b>	Size 2	<b>00109</b>
<b>ZEN-X DCiS Wireless</b>	Size 2	<b>00623</b>
<b>SOFTWARE IRYS</b>		<b>02439</b>
<b>CENTRATORE</b>	Size 1	<b>02440</b>
<b>CENTRATORE</b>	Size 2	<b>02441</b>

Tecnologia	CMOS, Csl strutturato, protezione fibre ottiche
Sensore per uso pediatrico	si
Dimensioni esterne dei sensori (mm)	Size 1 e HD : 24,9 x 38,9 x 5,3 Size 2 e HD : 30,4 x 41,9 x 5,7
Dimensioni pixel (µm)	20x20
Risoluzione radiologica reale (lp/mm)	20
Sistema operativo	Windows 7 o succ.
Garanzia	2 anni

## CONSUMABILI PER PRODOTTI MYRAY

□ **PROTEZIONI per sensore Zen-X Size 1** 500 pz **00002**

□ **PROTEZIONI per sensore Zen-X Size 2** 500 pz **00248**



**BENE AGEVOLATO** **INDUSTRIA 4.0**

## VISTASCAN MINI EASY 2.0

00807

Sistema Fosfori. Massima qualità ed efficienza: lavora esclusivamente con film ai fosfori IQ VistaScan. Offre una tecnologia collaudata e una qualità d'immagine eccezionale, oltre a diverse nuove funzioni che aumentano notevolmente il comfort, l'efficienza e la sicurezza.

Scansione facile e veloce: grazie all'inserimento Easy Feed, i film ai fosfori possono essere scansionati immediatamente e con estrema rapidità uno dopo l'altro. Può acquisire tutti i formati di film ai fosfori intraorali. In dotazione tutto il necessario per scansionare film ai fosfori IQ S0 e S2. Display touch a colori in vetro ad alta risoluzione che offre un'interfaccia utente di estrema comodità. Interfaccia LAN per un facile collegamento alla rete dello studio.

## VISTASCAN MINI VIEW 2.0 CON SMART READER

00808

Sistema Fosfori. Scansione facile e veloce: grazie all'inserimento Easy Feed, i film ai fosfori possono essere scansionati immediatamente e con estrema rapidità uno dopo l'altro. Gli slot intercambiabili permettono di scannerizzare tutti i formati di film ai fosfori intraorali. ScanManager per lavorare in modo efficiente: più postazioni di lavoro possono inviare simultaneamente richieste di scansione, basta selezionare la richiesta desiderata sul display e scansionarla per ritrovarla subito sul PC. Possibilità di scansione senza PC: grazie alla modalità stand-alone è possibile lavorare in modo indipendente dalla rete: le immagini vengono temporaneamente salvate nell'apparecchio e successivamente trasferite alla banca dati. Formati intraorali: può scansionare tutti i formati di film ai fosfori intraorali da 0 a 4. Display touch a colori in vetro da 5" che offre un'interfaccia utente di estrema comodità. La funzionalità WLAN integrata e l'interfaccia LAN consentono di collegare facilmente lo scanner a una rete.

### CONSUMABILI

			Easy	View
<input type="checkbox"/>	Lastre ai fosfori	size 0	2 pz	00089 01188
<input type="checkbox"/>	Lastre ai fosfori	size 1	2 pz	00148 01189
<input type="checkbox"/>	Lastre ai fosfori	size 2	4 pz	00090 01190
<input type="checkbox"/>	Lastre ai fosfori	size 2	12 pz	- 01193
<input type="checkbox"/>	Lastre ai fosfori	size 3	2 pz	00171 01191
<input type="checkbox"/>	Lastre ai fosfori	size 4	1 pz	00170 01192
<input type="checkbox"/>	Protezioni igieniche	size 0	100 pz	00091 00091
<input type="checkbox"/>	Protezioni igieniche	size 1	100 pz	00172 00172
<input type="checkbox"/>	Protezioni igieniche	size 2	300 pz	00092 00092
<input type="checkbox"/>	Protezioni igieniche	size 3	100 pz	00173 00173
<input type="checkbox"/>	Protezioni igieniche	size 4	100 pz	00174 00174
<input type="checkbox"/>	Panno di pulizia		10 pz	00169 00169



**BENE AGEVOLATO** **INDUSTRIA 4.0**

## HY-SCAN

00191

Strumento ideale per tutte le applicazioni cliniche - endodonzia, protesi e chirurgia per impianti, periodonzia, diagnosi delle carie - permette di ottenere le migliori immagini in alta definizione, risoluzione immagine 34 pixel/mm. Lo scanner è compatibile con lastre di quattro taglie per l'acquisizione di immagini pediatriche (Taglia 0), periapicali (Taglia 1), bitewing (Taglia 2) e bitewing lunghe (Taglia 3) con pixel size 30µm. Garanzia 3 anni



### CONSUMABILI

<input type="checkbox"/>	Lastre ai fosfori	size 0	2 pz	00137
<input type="checkbox"/>	Lastre ai fosfori	size 1	2 pz	00136
<input type="checkbox"/>	Lastre ai fosfori	size 2	2 pz	00134
<input type="checkbox"/>	Lastre ai fosfori	size 3	2 pz	00254
<input type="checkbox"/>	Protezioni igieniche	size 0	100 pz	00416
<input type="checkbox"/>	Protezioni igieniche	size 1	100 pz	00114
<input type="checkbox"/>	Protezioni igieniche	size 2	100 pz	00115
<input type="checkbox"/>	Protezioni igieniche	size 3	100 pz	00116



**CS 7200 Neo Edition** 00181  
**CS 7200 Neo Edition + 2 dispositivi Scan & Go** 01198

Il compatto CS 7200, il sistema d'imaging con lastre economicamente più conveniente, è la soluzione perfetta per l'utilizzo chairside. Copre la maggior parte degli esami intraorali incluse indagini periapicali, bitewing e pedodontiche, ha una buona qualità d'immagine (risoluzione reale fino a 19 lp/mm), consente di visualizzare un'immagine in soli 8 secondi e supporta 3 formati d'immagine (0, 1 e 2) acquisite direttamente nel software d'imaging (Carestream Dental) senza alcun clic. Dotato di una scansione silenziosa che migliora il comfort del paziente durante l'esame.

Le lastre sottili, flessibili, riutilizzabili e prive di cavi sono facili da posizionare e vengono cancellate automaticamente dopo la scansione (in dotazione n. 4 lastre size 2 + n. 200 protezioni lastre size 2). Garanzia 2 anni.

### CONSUMABILI

			Classic Ed.	Neo Ed.	
<input type="checkbox"/>	Lastre Smart Plate	size 0	4 pz	00225	00143
<input type="checkbox"/>	Lastre Smart Plate	size 1	4 pz	00259	00166
<input type="checkbox"/>	Lastre Smart Plate	size 2	4 pz	00159	00141
<input type="checkbox"/>	Protezioni igieniche	size 0	200 pz	00039	00039
<input type="checkbox"/>	Protezioni igieniche	size 1	200 pz	00258	00258
<input type="checkbox"/>	Protezioni igieniche	size 2	200 pz	00147	00147
<input type="checkbox"/>	Screen cleaner	liquido		00101	00101
<input type="checkbox"/>	Lastra per pulizia rulli			00041	00041



**CS 7600** 00019  
**SERVIZIO DI REVISIONE E SOSTITUZIONE RULLI per CS 7600** 02420

L'apparecchiatura, caratterizzata dall'esclusiva tecnologia "Scan & Go", è progettata per pazienti multipli e utenti multipli, e di conseguenza è sempre disponibile quando occorre, senza tempi di attesa o rischi di errore.

Le lastre sono identificate elettronicamente prima dell'esame radiologico, sia le informazioni del paziente che del dentista sono acquisite e salvate automaticamente con un solo tocco. Garanzia 3 anni.

### CONSUMABILI

<input type="checkbox"/>	Lastre Smart Plate	size 0	4 pz	(22x35)	00143
<input type="checkbox"/>	Lastre ai fosfori	size 1	4 pz	(24x40)	00166
<input type="checkbox"/>	Lastre Smart Plate	size 2	4 pz	(31x41)	00141
<input type="checkbox"/>	Lastre Smart Plate	size 3	4 pz	(27x54)	00032
<input type="checkbox"/>	Lastre Smart Plate	size 4	2 pz	(57x76)	00031
<input type="checkbox"/>	Protezioni igieniche	size 0	200 pz		00206
<input type="checkbox"/>	Protezioni igieniche	size 1	200 pz		00140
<input type="checkbox"/>	Protezioni igieniche	size 2	200 pz		00142
<input type="checkbox"/>	Protezioni igieniche	size 3	200 pz		00040
<input type="checkbox"/>	Protezioni igieniche	size 4	200 pz		00144
<input type="checkbox"/>	Lastra per pulizia rulli				00041



# PANORAMICI 2D



## CS 8100 2D PLUS WORKSTATION

00417

00856

Soluzione "plug-and-pan": facile da installare e utilizzare. Immagini digitali di alta qualità e perfetto per le quotidiane esigenze panoramiche.

Il più compatto: grazie alle sue misure contenute, l'unità può essere facilmente installata in spazi molto limitati, anche senza una stanza dedicata. Ottimizzazione automatica dello strato a fuoco grazie al nuovo sensore Cmos.

Parametri espositivi pre-impostati secondo quattro taglie paziente

- Acquisizione in soli 10 secondi
- Programmi anatomici: panoramica standard, pediatrica, segmentata, ATM laterale 2 sezioni, ATM laterale, 4 sezioni, seno mascellare
- Possibilità di accesso per pazienti in sedia a rotelle

### CONSUMABILE

<input type="checkbox"/> Protezione Morso 2D normotipo/edentulo	80 pz	00025
<input type="checkbox"/> Bite guida Francoforte	3 pz	00469



## CS 8100 SC 2D con ceph WORKSTATION

00418

00856

Scoprite come possa essere semplice e rapida la tecnologia con il CS 8100SC. Combinando, in un unico sistema compatto e facile da utilizzare, le capacità di imaging panoramiche e cefalometriche, il CS 8100SC rende l'acquisizione delle immagini rapida, in pochi semplici passi.

Scelta su una gamma completa di campi visivi, che comprendono il formato craniale (26 cm x 24 cm), quello standard (18 cm x 24 cm) e il formato per bassa dose (18 cm x 18 cm).

Genera viste laterali, oblique, frontali (AP/PA), submento-vertex e del carpo.

Sistema ultra-compatto che può essere installato nella maggior parte degli Studi odontoiatrici. È una delle apparecchiature più compatte della categoria.

Sensori dedicati: uno per l'imaging panoramico e uno per la cefalometria; alternando tra le modalità, non occorre alcuno scambio del sensore; si riduce il rischio di danneggiare i sensori.



**HYPERION X5 2D  
WORKSTATION**

**00419  
00857**

Compatto e semplice da utilizzare. Installabile in qualsiasi parete idonea ad ospitare un radiografico intraorale. Dalla nostra esperienza nasce la soluzione migliore per ogni dentista.

Hyperion X5 è frutto di un design innovativo in grado di adattarsi ad ogni studio, garantendo diagnosi real time. Tecnologia all'avanguardia, semplicità nell'utilizzo. È questa la formula che MyRay offre per combinare alta qualità di immagine e rapidità, dando valore al tuo tempo e al tuo lavoro.



**HYPERION X9 2D con Ceph 3D ready**

**00420**

La perfezione in due dimensioni. Hyperion X9 porta all'eccellenza la qualità degli esami panoramici e cefalometrici, tutti disponibili per la tua clinica. Hyperion X9 offre un efficiente sensore dedicato per la diagnostica 2D (PAN/CEPH) rilocabile sganciabile, assicurato da un dispositivo di sicurezza; con la possibilità di aggiungere un secondo sensore per eseguire proiezioni cefalometriche. Prova l'ampio spettro di esami bidimensionali come proiezioni ortogonali della dentizione, radiografie bitewing e viste avanzate dell'articolazione temporo-mandibolare.

CS 9600 Sistema multifunzione 2D/3D	00211
CS 9600 Sistema multifunzione 2D/3D con Ceph WORKSTATION	02406 00403
CS Advantage* per CS 9600 3D 2+3 (5 anni)	01206
CS Advantage* per CS 9600 3D 2+5 (8 anni)	01207
CS Advantage* per CS 9600 3D 2+8 (10 anni Full)	01208

**Live Positioning Assistant:** speciale posizionamento senza laser basato sull'utilizzo di telecamere e intelligenza artificiale per ottenere facilmente risultati predicibili e ripetibili. Il CS 9600 è progettato per assicurare scansioni più accurate al primo tentativo, con risultati uniformi nel tempo. Il sistema registra i parametri di ciascun paziente, rendendo l'imaging di follow-up ripetibile con un singolo tocco. La più ampia gamma di dimensioni dei volumi, fino a 14 Fov. dal 4x4 cm al 16x17 cm. SmartPad touch screen e interfaccia intuitiva per definire con precisione posizionamento e la posizione del Fov. Scansione modelli 3D, Ceph ready, CS Imaging.

Workstation per CS 9600: seconda Workstation con Monitor. Optional 120KV. CS SmartAuto. Licenza CS MAR. Scansione facciale 3D con CS Face Scan.

### CONSUMABILE

<input type="checkbox"/> Protezione Morso 2D normotipo/edentulo	80 pz	00025
<input type="checkbox"/> Bite guida Francoforte	3 pz	00469

\* Garanzia totale sulla macchina.

CAMPO FOCALIZZATO	**	**	**
	5 cm x 8 cm	5 cm x 5 cm	4 cm x 4 cm
SINGOLA ARCATATA	**	**	**
	12 cm x 5 cm	10 cm x 5 cm	8 cm x 5 cm
DOPPIA ARCATATA	**	**	**
	8 cm x 9 cm	10 cm x 10 cm	12 cm x 10 cm

\*\* Con risoluzione HR 75 micron tutti i campi focalizzati e FOV.

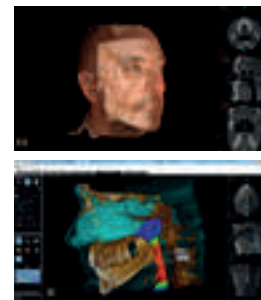

CS 8200 3D NEO Edition (FOV 8x9)	02400
CS 8200 3D NEO Edition (FOV 12x10)	00292
CS 8200 3D con Ceph (FOV 10x10)	00293
CS 8200 Access (FOV 8x9)	02399
CS 8200 Access (FOV 10x10)	02086
CS 8200 Access con Ceph (FOV 10x10)	02087
Aggiornamento Software 8200 3D NEO WORKSTATION	00639 00403
CS Advantage* per CS 8200 3D 2+3 (5 anni)	01203
CS Advantage* per CS 8200 3D 2+5 (8 anni)	01204
CS Advantage* per CS 8200 3D 2+8 (10 anni Full)	01205

**Funzione 2D:** 4 morfologie del paziente e 3 forme dell'arcata dentaria. Programmi di imaging: panoramico standard, panoramico pediatrico, panoramico segmentato, panoramico senza ATM, ATM laterale (4 vis.), ATM laterale (2 vis.), seno mascellare, bitewing segmentato. **Acquisizioni Cefalometriche:** Scan Ceph effettua esami di alta qualità in soli 3 secondi, riducendo il rischio di sfocatura da movimento, per tracciati completamente automatizzati in appena 10 secondi. Ampia scelta: opzione craniale da 26x24 cm, 18x24 cm fino al formato 18x18 cm, tutte con modulo bassa dose e modalità Fast Scan. Genera viste laterali, oblique, frontali (AP/PA), submento-vertex e del carpo, 32 combinazioni disponibili. **Acquisizioni 3D:** CS 8200 3D NEO Edition acquisisce in singola scansione entrambe le arcate dentarie con 3 FOV tra cui scegliere: campo di acquisizione 12x10 cm, 10x10 cm, 8x9 cm. Tre modi di risoluzione: acquisizione singola arcata, doppia arcata, campo focalizzato come da figura a fianco.

### CONSUMABILE

<input type="checkbox"/> Protezione Morso 2D normotipo/edentulo	80 pz	00025
<input type="checkbox"/> Bite guida Francoforte	3 pz	00469

\* Garanzia totale sulla macchina.



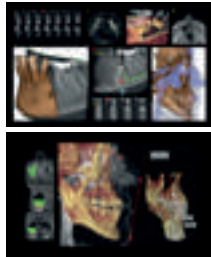

<b>BENE AGEVOLATO</b>	<b>INDUSTRIA 4.0</b>	<b>IVA al 5%</b>
-----------------------	----------------------	------------------

### HYPERION X9 PRO WORKSTATION

**00281**  
**00855**

Immagini 2D/3D in alta definizione e tecnologia all'avanguardia in una piattaforma completa, aggiornabile e con il minimo ingombro.

Hyperion X9 Pro copre al meglio ogni tua necessità diagnostica, integrandosi con semplicità nel workflow e garantendo il massimo comfort per paziente ed operatore. Immagini in qualità SuperHD per diagnosi sempre perfette grazie a semplici procedure completamente guidate, massima accessibilità e facilità d'uso con l'innovativa consolle full-touch. Il 3D porta a un nuovo livello le tue diagnosi, una dimensione ormai indispensabile per dare più valore al tuo lavoro. Ampia scelta di campi di vista (da 4 x 4 fino a 13 x 16 cm) e 3 modalità di esecuzione, per esami coerenti alle reali necessità diagnostiche:

#### QUICKSCAN

Scansioni più rapide e a bassissima dose per follow-up chirurgici ed analisi di macro-strutture.

#### STANDARD MODE

Diagnosi primaria e pianificazione del trattamento. Il miglior bilanciamento tra dose e qualità.

#### SUPERHD

Livello di dettaglio eccezionale, senza compromessi. L'ideale per l'analisi di micro-strutture.



<b>BENE AGEVOLATO</b>	<b>INDUSTRIA 4.0</b>	<b>IVA al 5%</b>
-----------------------	----------------------	------------------

### HYPERION X5 2D/3D WORKSTATION

**00210**  
**00213**  
**00855**

Il primo sistema sospeso 3D/2D più piccolo al mondo, ora nel tuo studio.

#### Sistema 2D Focus-Free

Esame PAN one-click con tecnologia MRT (Morphology Recognition Technology) e sistema di selezione automatico della migliore messa a fuoco.

#### Sistema 3D MultiFOV

Esame CBCT ad altissima risoluzione (80 µm) con possibilità di scansione singola della dentizione completa (FOV 10x10) o della scansione di diverse porzioni limitate (MultiFOV) per ridurre l'esposizione alla regione di interesse.

#### SERVIZIO DI.V.A. & EASYCHECK

Servizio Di.V.A. & Easycheck per Radiologia

- |                                     |              |                                     |              |
|-------------------------------------|--------------|-------------------------------------|--------------|
| <input type="checkbox"/> per 1 anno | <b>00653</b> | <input type="checkbox"/> per 4 anni | <b>00656</b> |
| <input type="checkbox"/> per 2 anni | <b>00654</b> | <input type="checkbox"/> per 5 anni | <b>00657</b> |
| <input type="checkbox"/> per 3 anni | <b>00655</b> |                                     |              |

#### CONSUMABILE

- |  |        |              |
|--|--------|--------------|
| <input type="checkbox"/> Protezioni morso 3D | 500 pz | <b>00034</b> |
|--|--------|--------------|

# exocad

Software EXOPLAN **01178**

**Exoplan** guida i professionisti in un flusso di lavoro digitale e intuitivo per la pianificazione implantare e la progettazione della guida chirurgica. L'**architettura aperta** e neutrale del software permette di utilizzare qualsiasi scanner 3D, stampante 3D o fresatore con sistema aperto.

- **Produzione della guida chirurgica**  
con il modulo Guide Creator
- **Libera scelta**  
oltre 780 librerie complete di impianti e componenti
- **Massima precisione**  
allineamento dei dati di scansione
- **Elevata usabilità**  
modalità guidata o esperto
- **Ultra veloce**  
visualizzazione DICOM in exoplan
- **Sicuro**  
protocolli chirurgici e report di pianificazione

Software SMILE CREATOR **01181**

Innovativa soluzione di progettazione del sorriso in-CAD, per ristrutturazioni estetiche del sorriso prevedibili.

Integrato nella piattaforma Exocad DentalCAD, Smile Creator consente ai laboratori odontotecnici di valutare in modo affidabile la fattibilità della protesi anche durante la pianificazione estetica, grazie all'innovativa tecnologia 2D/3D.



# SOFTWARE CBCT 3D - SOFTWARE SCANNER INTRAORALI



## MODULO PROSTHETIC-DRIVEN Implant Planning (PDIP) per il Software CS 3D Imaging 00164

Utilizzando una filosofia prosthetic-driven implant planning (PDIP, pianificazione degli impianti incentrata sulla protesi) per il posizionamento degli impianti, i dentisti possono visualizzare meglio la morfologia dell'osso e assicurare risultati ottimali del trattamento. Inoltre, il processo aiuta i dentisti a ottenere risultati maggiormente prevedibili e ad evitare insuccessi protesici associati alla chirurgia.

Se si utilizza il modulo Prosthetic-Driven Implant Planning, il progetto protesico finale è integrato con le immagini CBCT per fornire un quadro completo della situazione clinica e permettere ai dentisti di valutare l'anatomia della mascella / mandibola, i tessuti molli e il progetto protesico, al fine di migliorare il risultato finale in termini di funzionalità ed estetica.



## MODULO CS AIR WAY 00470

Visualizzazione chiara. Analisi rapida. Migliora la comunicazione. Utilizza l'imaging 3D per un'analisi rapida e semplice delle vie aeree. Semplifica l'analisi delle vie aeree fornendo una segmentazione anche con due soli clic del mouse. Calcola automaticamente: volume totale, area minima cross-sezionale, misurazioni antero-posteriore (A-P) e sinistro-destro (L-R). Visualizza e aggiorna i valori delle misurazioni in tempo reale. Esportazione diretta verso SMOP e BlueSkyPlan: Esportazione dati - Matching export - Esportazione posizione degli impianti.

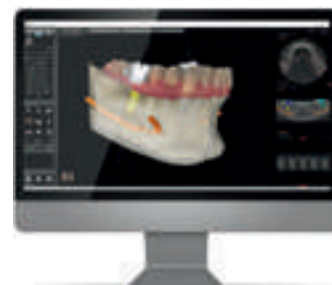

## CBCT STL CONVERTER 02404

Applicativo di conversione file DICOM in file STL delle acquisizioni fatte con modulo CAD CAM.



## AI INSIGHTS 02405

Intuitivo e facile da usare, si integra perfettamente con il software CS Imaging 8 per fornire risultati comparabili nel tempo e automatizzare la creazione di referti, permettendo di risparmiare tempo e migliorare al contempo l'accettazione dei trattamenti proposti. In pochi e semplici passaggi, AI Insights fornisce le informazioni necessarie per formulare una diagnosi accurata con maggiore sicurezza. Il software è in grado di rilevare un'ampia gamma di condizioni patologiche e non patologiche ed evidenziarle a colori direttamente sull'immagine e all'interno di un grafico interattivo.



## SOFTWARE DTX STUDIO™ CLINIC IS MODEL+ versione 6 01030 00099

Con il software IS Model+, eliminate gli inconvenienti e il costo dei modelli in gesso.

Abbiamo reinventato il processo manuale per l'analisi dei modelli e la creazione di setup ortodontici. Il software IS Model+ permette di valutare i modelli digitali e di creare setup ortodontici virtuali in modo più rapido e intuitivo. Facile da integrare, Carestream Dental ridefinisce il flusso di lavoro così che possiate risparmiare tempo e aumentare la probabilità di accettazione del trattamento proposto.

I dentisti possono accedere a IS Model+ direttamente dalla cartella di imaging del paziente. Tale integrazione lineare non solo assicura l'efficienza, ma digitalizza anche i dati dei pazienti e li registra in una locazione centralizzata. Inoltre, nel caso si utilizzi un sistema CBCT Carestream Dental e sia abilitata la funzionalità tracciati automatici, i dati possono essere uniti automaticamente con i risultati dell'analisi cefalometrica, poiché IS Model + si integra con la cartella di imaging del paziente.





**BENE AGEVOLATO** **INDUSTRIA 4.0**



**IS 3600** **00055**  
**NOTEBOOK** **00402**  
**SOFTWARE DTX STUDIO™ CLINIC** **01030**  
**AGGIORNAMENTO SOFTWARE PREMIUM** **00641**

Scanner intraorale IS 3600 con software CS ScanFlow. Tecnologia del sensore Cmos 1/2 pollici. Illuminazione LED ambra, blu, verde. Campo visivo 13 x 13 mm (13 x 7 mm con puntale posteriore). Profondità di campo da -2 mm a +12 mm. Tecnologia anti-appannamento: mediante puntale riscaldato in modo attivo. Lunghezza cavo: 2,7 m. Collegamento digitale: USB 2.0. Dimensioni con puntale (normale o laterale): 220x38x58 mm. Peso: 325 g.

#### CONSUMABILE

- |   |      |              |
|---|------|--------------|
| <input type="checkbox"/> Puntale Normale  | 1 pz | <b>00111</b> |
| <input type="checkbox"/> Puntale Laterale | 1 pz | <b>00129</b> |
| <input type="checkbox"/> Puntale Piccolo  | 1 pz | <b>00168</b> |



**BENE AGEVOLATO** **INDUSTRIA 4.0**



**IS 3700** **00151**  
**NOTEBOOK** **00402**  
**SOFTWARE DTX STUDIO™ CLINIC** **01030**

Scanner intraorale IS 3700 con software CS ScanFlow. Tecnologia del sensore Cmos 1/2 pollici. Illuminazione LED ambra, blu, verde. Campo visivo 13 x 13 mm (13 x 7 mm con puntale posteriore). Profondità di campo da -2 mm a +12 mm. Tecnologia anti-appannamento: mediante puntale riscaldato in modo attivo. Lunghezza cavo: 2,7 m - Collegamento digitale: USB 2.0. Dimensioni con puntale (normale o laterale): 218x36x58 mm. Peso: 316 g.

#### CONSUMABILE

- |   |      |              |
|---|------|--------------|
| <input type="checkbox"/> Puntale Normale    | 1 pz | <b>00849</b> |
| <input type="checkbox"/> Puntale Posteriore | 1 pz | <b>00850</b> |
| <input type="checkbox"/> Puntale Laterale   | 1 pz | <b>00851</b> |



**BENE AGEVOLATO** **INDUSTRIA 4.0**



**IS 3800** **01028**  
**NOTEBOOK** **00402**  
**SOFTWARE DTX STUDIO™ CLINIC** **01030**

Scanner intraorale IS 3800 con software CS ScanFlow. Tecnologia del sensore Cmos 1/2,9 pollici. Illuminazione LED rosso, blu, verde. Campo visivo 16 x 14 mm (13 x 7 mm con puntale posteriore). Profondità di campo da -2 mm a +16 mm. Tecnologia anti-appannamento: mediante flusso d'aria. Lunghezza cavo: 2 m. Collegamento digitale: USB 2.0. Dimensioni con puntale (normale o laterale): 226x38x50 mm. Peso con puntale (normale o laterale) senza cavo: 190 g.

#### CONSUMABILE

- |   |      |              |
|---|------|--------------|
| <input type="checkbox"/> Puntale Normale    | 1 pz | <b>00852</b> |
| <input type="checkbox"/> Puntale Laterale   | 1 pz | <b>00853</b> |
| <input type="checkbox"/> Puntale Posteriore | 1 pz | <b>00854</b> |



**BENE AGEVOLATO** **INDUSTRIA 4.0**



**IS 3800 W (wireless)** **00209**  
**NOTEBOOK** **00402**  
**SOFTWARE DTX STUDIO™ CLINIC** **01030**

Scanner intraorale wireless IS 3800 W con software CS ScanFlow. Tecnologia del sensore Cmos 1/2,9 pollici. Illuminazione LED rosso, blu, verde. Campo visivo 16 x 14 mm (13 x 7 mm con puntale posteriore). Profondità di campo da -2 mm a +16 mm. Tecnologia anti-appannamento: mediante flusso d'aria. Batteria: 3,6 V / 3500 mAh. Collegamento digitale: WiFi 5 GHz, 802,11 ac. Lunghezza cavo di riserva: 2 m. Dimensioni con puntale (normale o laterale): 226x38x60 mm. Peso con batteria: 240 g.

#### CONSUMABILE

- |   |      |              |
|---|------|--------------|
| <input type="checkbox"/> Puntale Normale    | 1 pz | <b>00852</b> |
| <input type="checkbox"/> Puntale Laterale   | 1 pz | <b>00853</b> |
| <input type="checkbox"/> Puntale Posteriore | 1 pz | <b>00854</b> |

# SCANNER INTRAORALI



BENE AGEVOLATO

INDUSTRIA 4.0

## SCANNER INTRAORALE MYSCAN WR

02422

**Ergonomico:** utilizza i due pulsanti integrati ed il giroscopio automatico per gestire l'intero workflow senza dover interagire con mouse o tastiera. Grazie ai due formati di puntali potrai affrontare qualsiasi situazione anatomica in piena ergonomia.

**Dinamico:** il giroscopio integrato trasforma il device in un mouse e consentirà l'acquisizione di un completo workflow clinico senza doversi allontanare dal paziente.

**Design elegante:** soli 175 grammi! Il Manipolo ergonomico e leggero, renderà confortevole l'utilizzo dell'impronta ottica nel tuo studio.

**Shock Resistance:** la resistenza dei materiali e le tecnologie utilizzate per realizzare il device, consentono un sistema di protezione dalle cadute, rendendo lo scanner un prodotto durevole.

**Replaceable cable:** la connettività USB-C rende il cavo di connessione intercambiabile e semplifica notevolmente il processo di sostituzione di un cavo danneggiato, eliminando la necessità di interventi tecnici e riducendo i tempi di inattività.

**Accuracy:** l'accuratezza e la profondità di acquisizione sono elevatissime. Con questo dispositivo potrai affrontare qualsiasi applicazione clinica in modo sicuro, predicibile e ottimale.

**No calibration:** la tecnologia utilizzata consente la massima libertà di utilizzo con la minima manutenzione. Lo scanner, grazie all'evoluuto gruppo ottico, non necessita di calibrazioni post installazione.

**A.I. Support:** algoritmi di intelligenza artificiale, consentiranno di acquisire le impronte digitali senza registrare dati non necessari.

La funzione di rimozione automatica dei tessuti molli, protegge l'acquisizione da elementi che creano disturbi come lingua e labbra.

Non dovrai preoccuparti di adottare particolari accorgimenti per acquisire superfici metalliche grazie all'algoritmo dedicato. Funzione digitalizza impronte per trasformare l'ingombrante gipsoteca analogica in piccoli files nel cloud.

**Investimento Sicuro:** dotato di sistema anti-caduta, e con la possibilità di sostituzione del cavo di connessione direttamente on-site, il tuo investimento sarà protetto.



BENE AGEVOLATO

INDUSTRIA 4.0

## SCANNER INTRAORALE MYSCAN WL

02423

**Tecnologia Evolutiva:** velocità di trasmissione dati fino a 1900 Mbps, la tecnologia Wireless più veloce del mercato sarà nelle tue mani. Infatti, MyScan WL utilizza un Wi-Fi a doppia banda di frequenza che consente un utilizzo a lungo raggio di azione e un'elevata fluidità dei dati acquisiti.

**Ergonomico:** utilizza i due pulsanti integrati ed il giroscopio automatico per gestire l'intero workflow senza dover interagire con mouse o tastiera. Grazie ai due formati di puntali potrai affrontare qualsiasi situazione anatomica in piena ergonomia.

**Dinamico:** il giroscopio integrato trasforma il device in un mouse e consentirà l'acquisizione di un completo workflow clinico, senza doversi allontanare dal paziente.

**Design Elegante:** soli 175 grammi! Il Manipolo ergonomico e leggero, renderà confortevole l'utilizzo dell'impronta ottica nel tuo studio.

**Shock Resistance:** la resistenza dei materiali e le tecnologie utilizzate per realizzare il device, consentono un sistema di protezione dalle cadute, rendendo lo scanner un prodotto durevole.

**Accuracy:** l'accuratezza e la profondità di acquisizione sono elevatissime. Con questo dispositivo potrai affrontare qualsiasi applicazione clinica in modo sicuro, predicibile e ottimale.

**No calibration:** la tecnologia utilizzata, consente la massima libertà di utilizzo con la minima manutenzione. Lo scanner grazie all'evoluuto gruppo ottico, non necessita di calibrazioni post installazione.

**A.I. Support:** algoritmi di intelligenza artificiale, consentiranno di acquisire le impronte digitali senza registrare dati non necessari.

La funzione di rimozione automatica dei tessuti molli, protegge l'acquisizione da elementi che creano disturbi come lingua e labbra.

Non dovrai preoccuparti di adottare particolari accorgimenti per acquisire superfici metalliche grazie all'algoritmo dedicato. Funzione digitalizza impronte per trasformare l'ingombrante gipsoteca analogica in piccoli files nel cloud.

**Investimento Sicuro:** dotato di sistema anti-caduta, il tuo investimento sarà protetto.



**iTero™**

BENE  
AGEVOLATO

INDUSTRIA  
4.0

## SCANNER INTRAORALE ELEMENT™ FLEX 02421

Sistema portatile, solo manipolo con la sua custodia personalizzata per il trasporto. Colori migliorati per immagini straordinariamente nitide e precise. Eccellente per flussi di lavoro sia protesici che ortodontici. Eccellente per flussi di lavoro sia protesici che ortodontici.

**Rendi più efficiente il tuo flusso di lavoro in movimento.** Con iTero Element™ Flex hai il massimo della mobilità, poiché ti offre la libertà di fornire cure dedicate ovunque scegli di vedere i pazienti. L'esclusiva configurazione con il solo manipolo permette di utilizzare tutta la potenza della tecnologia iTero Element™ per eseguire scansioni dell'intera arcata anche negli studi più piccoli.

**Scansione e visualizzazione a colori vivaci.** Per te, si tratta di valutazioni cliniche più rapide. E più consulti alla poltrona per i tuoi pazienti. Scansione elegante, intelligente e potente. Non solo il manipolo è più comodo per i pazienti, ma lo è anche per te. Man mano che sposti il manipolo intorno ai denti del paziente, questo scansiona, elabora e unisce continuamente le immagini, salvando automaticamente i dati ogni due secondi sul disco rigido del sistema.

**Lavora in modo più efficiente con il tuo laboratorio.** Può inviare i file protesici STL direttamente al tuo laboratorio di fiducia o esportarli comodamente dal tuo account cloud iTero™, senza lasciare lo studio.



## PUNTI SALIENTI DEL PRE-DESIGN



### 1 REGOLA LE COORDINATE

Supporta il sistema di coordinate exocad e consente di definire uno standard unificato da adottare. Tieni premuto il pulsante del mouse e trascinalo per ruotare, spostare la scansione o regolare la posizione del modello.

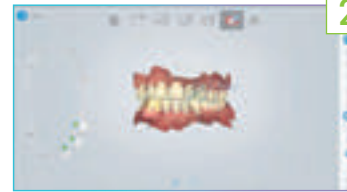

### 2 CONTRASSEGNA I DENTI

Consente di contrassegnare i denti scansionati nell'odontogramma visualizzato. Questo è utile per utilizzare al meglio le ulteriori attività post-scansione con strumenti specifici, incluso la tracciatura dei margini ed il controllo dei sottosquadri.



### 3 ESTRAI LA LINEA DI MARGINE

Rileva i bordi della preparazione dentale e genera automaticamente le linee di margine.

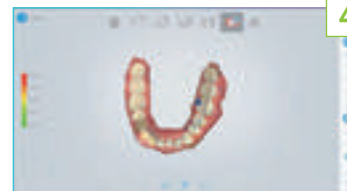

### 4 CONTROLLA I SOTTOSQUADRI

Misura e analizza automaticamente l'area del sottosquadro in base alla direzione di inserimento.

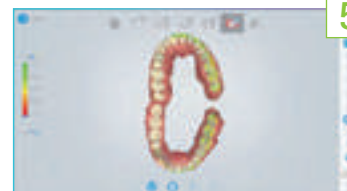

### 5 CONTROLLA IL BITE

Controlla e corregge la distanza interocclusale tra le arcate.

**SPRINTRAY PRO 95 S****00308**

La TUTTOFARE: stampante 3D professionale progettata per soddisfare le esigenze dello studio odontoiatrico. DLP perfezionato, serbatoio evoluto, stampa intelligente (RFID).

Velocità e produttività incredibili incontrano una precisione da leader del settore. Ideale per: modelli di ogni genere (basi, wax-up, aligners...), provvisori, dime chirurgiche, dime per il bandaggio indiretto, bite e splint occlusali, corone & ponti, smile design.

**SPRINTRAY PRO 55 S****00309**

La SPECIALISTA: stampante 3D professionale progettata per soddisfare le esigenze dello studio odontoiatrico. DLP perfezionato, serbatoio evoluto, stampa intelligente (RFID).

Altissima risoluzione per soddisfare al meglio i requisiti delle applicazioni protesiche. Utilizzabile per tutte le applicazioni, perfetta perla stampa di corone & ponti, corone & ponti, dime chirurgiche e applicazioni di smile design.

**SPRINTRAY PRO WASH/DRY****00310**

Sistema di lavaggio e asciugatura in due fasi completamente automatizzato progettato per la stampa dentale in 3D, realizzato per offrire rapidità, pulizia e facilità d'uso.

La tecnologia brevettata Mechanical Jetting offre potenza di pulizia in tempi ridottissimi mentre il sistema di riutilizzo del liquido di pulizia (IPA) intelligente la rende sicura ed eco-friendly.

**SPRINTRAY PROCURE 2****00311**

Sistema di polimerizzazione ultra veloce per un vero flusso di lavoro alla poltrona con la stampa 3D SprintRay.

Non ha bisogno di pre-scaldarsi e la si può usare subito. Il Light Motion Drive, è una meraviglia ingegneristica che fornisce una potenza oltre 25 volte superiore a quella di ProCure 1. Il movimento brevettato del modulo di luce UVA, consente il workflow alla poltrona oggi e rende possibile usare i nuovi materiali di domani.

**SPRINTRAY PROCURE 1****00312**

Sistema di polimerizzazione programmato per utilizzare la maggior parte delle resine per la stampa dentale in 3D.

Facile da utilizzare: basta selezionare la resina con cui si è stampato e Pro Cure gestirà il resto con un solo tocco.

Formidabile: una serie di LED ad alta potenza e una camera di riscaldamento a convezione permettono una solidificazione completa in tempi rapidi.



**MOON NIGHT S - 3D PRINTER 4K**

Nuova Stampante 3D 4K con tecnologia LCD a 405 Nm. Camera riscaldata dotata di termostato digitale. Telecamera incorporata per visualizzazione da remoto. Controllo generale da remoto.

02433



**MOON NIGHT S XL - 3D PRINTER 8K**

Nuova Stampante 3D 4K con tecnologia LCD a 405 Nm. Camera riscaldata dotata di termostato digitale. Telecamera incorporata per visualizzazione da remoto. Controllo generale da remoto.

02434

**MOON LIGHT 3**

Fotopolimerizzatore a raggi UV 100%, ideale per resine 3D e tutti i Compositi.

02432



**MOON WASH 2**

Lavatrice per stampe 3D con tecnologia Contact-Less e movimento a vortice.

02435



BENE AGEVOLATO INDUSTRIA 4.0

**SUPREME 17 00139**      **SUPREME 22 00182**      **SUPREME 28 00183**

6 programmi di sterilizzazione (incluso programma definibile dall'utente)  
 3 programmi di test (Helix Test, Vacuum Test, programma Vacuum+Helix Test)  
 Display 7.0" touch-screen a colori capacitivo. Sistema di rimozione dell'aria con vuoto frazionato (pompa per vuoto ad alte prestazioni) Asciugatura finale | Filtro antipolvere, Sensore di conducibilità acqua. Porta Ethernet RJ45, Wifi integrato, Porta USB, Porta seriale RS232. Sistema di scarico diretto a rete idrica. Filtro integrato per la demineralizzazione dell'acqua Filtro integrato per pulizia e ricircolo dell'acqua utilizzata. Software "DataSter" integrato per download automatico dei report cicli su pc. Software "MyTrace" integrato per tracciabilità del ciclo di sterilizzazione. Licenza di 1 anno per cloud Di.V.A. | Predisposizione per assistenza remota Easy Check.

Vassoi in dotazione: Dimensioni camera di sterilizzazione (DxP):  
**SUPREME-17** 250x350mm | **SUPREME-22** 250x450mm | **SUPREME-28** 280x450mm  
 Dimensioni esterne (LxAxP): 480 x 500 x 600 mm.  
 Peso: 51 kg (Supreme-17), 56 kg (Supreme-22), 58 kg (Supreme-28)



BENE AGEVOLATO INDUSTRIA 4.0

**B FUTURA 17 00135**      **B FUTURA 22 00128**      **B FUTURA 28 00131**

6 programmi di sterilizzazione (incluso programma definibile dall'utente)  
 3 programmi di test (Helix Test, Vacuum Test, programma Vacuum+Helix Test)  
 Display 4.3" touch-screen a colori resistivo. Sistema di rimozione dell'aria con vuoto frazionato (pompa per vuoto ad alte prestazioni) Asciugatura finale | Filtro antipolvere, Sensore di conducibilità acqua. Porta Ethernet RJ45, Wifi integrato, Porta USB, Porta seriale RS232  
 Sistema di scarico diretto a rete idrica | Filtro integrato per la demineralizzazione dell'acqua Software "DataSter" integrato per download automatico dei report cicli su pc.  
 Predisposizione per assistenza remota Easy Check

Vassoi in dotazione: Dimensioni camera di sterilizzazione (DxP):  
**B FUTURA-17** 250x350mm | **B FUTURA-22** 250x45 mm | **B FUTURA-28** 280x450mm  
 Dim. esterne (LxAxP): 480x500x600mm | Peso: **BF17** 51kg | **BF22** 56kg | **BF28** 58kg



## CONSUMABILI PER AUTOCLAVI MOCOM

<input type="checkbox"/> Filtro demineralizzatore + filtro di ricircolo	SUPREME	00427
<input type="checkbox"/> Filtro demineralizzatore + filtro resine	FUTURA / CLASSIC	00434
<input type="checkbox"/> Filtro batteriologico	SUPREME / FUTURA / CLASSIC	00237
<input type="checkbox"/> Filtro antipolvere	SUPREME / FUTURA / CLASSIC	00428
<input type="checkbox"/> Guarnizione sportello	SUPREME / FUTURA / CLASSIC mod.17/22	00429
<input type="checkbox"/> Guarnizione sportello	SUPREME / FUTURA / CLASSIC mod. 28	00430
<input type="checkbox"/> Grasso per guarnizione sportello	SUPREME / FUTURA / CLASSIC	00433
<input type="checkbox"/> Disinfettante per superfici autoclav	SUPREME / FUTURA / CLASSIC	00007





**BENE AGEVOLATO** **INDUSTRIA 4.0**

**B CLASSIC 17 00121**    **B CLASSIC 22 00122**    **B CLASSIC 28 00123**

6 programmi di sterilizzazione (incluso programma definibile dall'utente). 3 programmi di test: Helix Test, Vacuum Test, programma Vacuum+Helix Test. Display grafico monocromatico con tastiera comandi "soft-touch". Sistema di rimozione dell'aria con vuoto frazionato (pompa per vuoto standard). Asciugatura finale. Filtro antipolvere. Sensore di conducibilità acqua integrato nel serbatoio di carico. Wifi integrato, porta USB, porta seriale RS232. Sistema di scarico diretto a rete idrica. Software "DataSter" integrato per download automatico dei report cicli su pc. Predisposizione per assistenza remota Easy Check. Vassoi in dotazione. Dimensioni camera di sterilizzazione (DxP): **B CLASSIC-17** 250x350mm | **B CLASSIC-22** 250x450mm | **B CLASSIC-28** 280x450mm  
Dimensioni esterne (LxAxP): 480 x 500 x 600 mm

### ACCESSORI

Kit di carico acqua con pompa esterna **00052**  
 Porta tray modulare 17 / 22 / 28 **00184 / 00185 / 00186**  
 Kit elettrovalvola carico automatico **00097**



**BENE AGEVOLATO** **INDUSTRIA 4.0**



**DXP DOMINA 17,5 L** **00086**

4 programmi di sterilizzazione (1 definibile dall'utente), programmi di test: Helix Test, Vacuum Test, B&D Test. Sistema di rimozione dell'aria con vuoto frazionato (pompa per vuoto ad alte prestazioni). Asciugatura finale e sensore di conducibilità acqua. Stampante integrata e Kit Wi-fi opzionale. Porta seriale RS232 per collegamento stampante esterna. Carico superiore manuale, predisposizione sistema di carico automatico. Sistema di scarico diretto a rete idrica. Software Kit Wi-fi opzionale incluso nel dispositivo per download automatico dei report cicli su pc. Vassoi in dotazione: 4 vassoi in alluminio. Dimensioni camera di sterilizzazione (DxP): 240 x 384 mm  
Dimensioni esterne (L x H x D): 447 x 438 x 625 mm. Peso: 45 kg.

**DXP CLAVE 24 L (senza stampante)** **02089**  
**DXP CLAVE 24 L (con stampante)** **02090**

Nuova tecnologia di generazione del vapore, massima affidabilità, comfort e tranquillità alle più elevate prestazioni. Silenziosa e user-friendly. **Capacità di Carico:** vano di carico di dimensioni allargate e 5 vassoi differenziati, progettati per migliorarne la capienza. **Usabilità:** display touch screen capacitivo da 4,3", menù intuitivo. **Performance:** genera vapore in modo rapido ed efficiente, previene il rischio di intasamento grazie alla serpentina in acciaio inox. Fase di asciugatura ottimizzata. **Tracciabilità:** i report dei cicli possono essere salvati su USB o web platform grazie alla connessione ethernet nativa.

### CONSUMABILI

Filtro batteriologico **00431**  
 Guarnizione sportello **00432**  
 Rotolo carta stampante **00435**

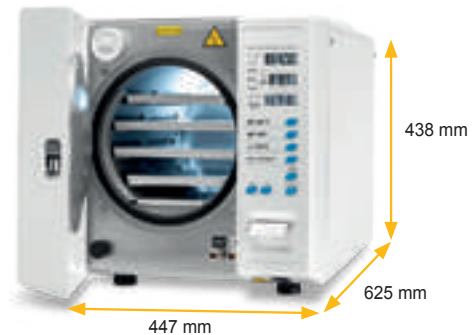



BENE AGEVOLATO INDUSTRIA 4.0

## AUTOCLAVE STERIX 24

00365

Capacità della camera 24 litri, D 260 x P 460 mm; | dimensioni esterne L 495 x H 545 x P 540 mm | profondità minima piano 50 cm. Alimentazione elettrica 230V - 50/60Hz; Consumo elettrico 2.800 W. Peso Netto 61 kg | Peso Lordo 65 Kg.

Sistema di riscaldamento Adattivo | doppio generatore di vapore | pompa del vuoto a doppia testata ad altissime prestazioni. Completa di modulo WIFI integrato. Kit rastrelliera compreso e dotata di "tecnologia IOT" per la registrazione di tutti i dati dei cicli ed ottimizzazione della tracciabilità. Controllo da remoto per teleassistenza e dati operativi per il clinico. Capacità di carico ineguagliabile con sistema modulabile, il cestello è facilmente regolabile dall'assistente. Con i suoi 26 cm. di diametro la camera può alloggiare fino a 7 trays contemporaneamente o 4 cassette chirurgiche, oppure un mix dei due per adattare al meglio il carico, a seconda delle necessità e del materiale da sterilizzare. L'unica autoclave che offre, in entrambe le versioni, sia da 18 che da 24 L, la possibilità di essere alloggiata su un ripiano di soli 50 cm di profondità. Garanzia 3 anni - 1500 cicli. Tipo EN 13060 B.

### CONSUMABILI

- Filtro
- filtro sedimenti
- Guarnizione

00441  
00442  
00440



CAMERA GARANTITA 20 ANNI

GARANZIA 3 ANNI O 3.500 CICLI



**Tuttnauer**  
Innovation · Legacy · Partnership



## AUTOCLAVE TUTTNAUER OPZIONE "PLUG AND PLAY"

00303

Capacità della camera: 85 litri. La 3870HSG è un'autoclave di Classe B di grado ospedaliero, adatta per sale operatorie e grandi cliniche mediche e odontoiatriche. Pensata come sterilizzatore mobile a ciclo rapido, è in grado di funzionare 24 ore al giorno. Mobilità ed installazione semplici grazie alle ruote girevoli integrate e all'opzione "PLUG AND PLAY" standard che consente di funzionare solo con un collegamento all'alimentazione elettrica. In questa modalità non è necessario collegare l'autoclave alle utenze dell'edificio per acqua distillata, acqua di rubinetto e scarico. La 3870HSG-WS-D con sistema di risparmio idrico. L'efficientissimo sistema opzionale di riciclo dell'acqua (modello HSG-WS) consente di ottenere un notevole risparmio d'acqua, con consumi giornalieri di soli 5 litri d'acqua di rubinetto. Modalità Sleep e Partenza ritardata per impostare l'ora di attivazione della sterilizzazione nella fascia oraria di consumo energetico minimo.

- Porta a chiusura automatica
  - Potente generatore di vapore integrato • Vassoi e camera da 316 l
- Camera Dim. ø x L (mm) 384x758. N. 2 vassoi. Dimensioni vassoio L x H x P (mm)  
Vassoio Piccolo: 286x25x675 Vassoio Grande: 350x25x675  
Dimensioni totali della Autoclave L x H x P (mm) 720x1365x1180 Peso (kg) 180 kg.  
Potenza assorbita 9 Kw.

enbio®

**ENBIO PRO CLASSE B**

**00637**

Enbio Pro è l'unico sterilizzatore in grado di sterilizzare i tuoi strumenti alla perfezione in pochi minuti.

Si adatta a qualsiasi interno grazie alle sue dimensioni compatte (L 56,1 x P 27 x H 20,2 cm). Allo stesso tempo ha lo spazio necessario per tutti gli strumenti standard, imbustati o sfusi. Altamente silenziosa (32 dB) e la più veloce sul mercato. Straordinariamente intuitiva e facile da usare, non è più necessario salvare e stampare, i report vengono automaticamente salvati nella chiavetta USB presente all'interno della confezione.

Sterilizzazione simultanea di più confezioni di strumenti, risparmiando tempo e sterilizzando diverse confezioni di strumenti (fino a 16 buste contemporaneamente).

Caratteristiche tecniche: alimentazione elettrica 230V/50Hz, potenza 3250W, massimo consumo di energia 15 A, pressione d'esercizio 2,1 bar, massima pressione 2,3 bar, peso 20 kg, massima temperatura di lavorazione 138 °C, capacità della camera 5,3 litri, dimensioni della camera 300 x 200 x 90 mm, dimensioni esterne 561 x 270 x 202 mm, classe di protezione IP20, tipologia di archiviazione dati USB disk.



**TERMODISINFETTORI**



**Tuttinauer**  
Innovation · Legacy · Partnership

**TERMODISINFETTORE LAVASTRUMENTI DA BANCO**

**00300**

**TERMODISINFETTORE LAVASTRUMENTI DA SOTTO BANCO**

**00301**

Capacità della camera: 65 litri Dimensioni della camera (LxPxH): 415x370x423 mm. Dimensioni totali (LxPxH): 595x520x818 mm. Compatta ed ergonomica.

- Design intelligente ed efficiente: Capacità della camera: 65 litri. Porta di vetro trasparente e durevole. Ampia varietà di inserti e cestelli odontoiatrici per una disposizione personalizzata. Utilizzo intuitivo azionato da una tastiera touch, Interfaccia con display grafico LCD da 3,5". Prestazioni premium. Due sensori di temperatura PT100. Tre programmi operativi predefiniti, scelta tra 37 programmi personalizzabili Riscaldatori da 0,9 KW per un'asciugatura completa con soffiatore dedicato. La porta di vetro consente di osservare e monitorare il processo di lavaggio e disinfezione. Interfaccia USB SLAVE per PC. Interfaccia USB HOST per FLASH DRIVE.

Interfaccia RS232 per documentazione dei cicli esterna Interfaccia parallela per stampante. Pannello touch con display grafico a colori

Portata della pompa di lavaggio della camera 100 l/min. Ventola di asciugatura da 30w con portata di 18 m3/h con filtro HEPA (H14). Sistema di svuotamento totale dell'acqua (ETS).

Una pompa detergente con flussimetro di serie + eventuale seconda e terza pompa opzionali. Serbatoio del detergente interno 5.0 lt. Potenza assorbita 2,9 Kw.

**Servizio no STOP**



**TERMODISINFETTORE TETHYS D60 220V** 00124  
**TERMODISINFETTORE TETHYS D60 380V** 00860  
**TERMODISINFETTORE TETHYS T60** 00125

La nuova serie di Lavastumenti termodisinfettanti Smeg nasce con l'obiettivo di soddisfare specifiche esigenze d'igiene in modo semplice, moderno ed efficiente.

La lavastumenti Smeg WD2050D garantisce la disinfezione termica dello strumentario odontoiatrico permettendo di:

- Eliminare il procedimento manuale
- Ridurre il pericolo di infortuni e malattie professionali sul lavoro
- Evitare il contatto diretto con sostanze pericolose
- Garantire un elevato e costante standard di igiene
- Evitare l'utilizzo di disinfettanti chimici
- Ridurre i costi di gestione
- Ridurre l'impatto ambientale
- Garantire un lavaggio accurato e una disinfezione efficiente
- Garantire la perfetta pulizia di strumenti complessi e delicati



## CONSUMABILI

- |   |    |       |
|---|----|-------|
| <input type="checkbox"/> Detergente per termodisinfettori D60/T60/T45     | 5L | 00443 |
| <input type="checkbox"/> Neutralizzante per termodisinfettori D60/T60/T45 | 5L | 00444 |



**BENE AGEVOLATO** **INDUSTRIA 4.0**

**TERMODISINFETTORE TETHYS T45** 00049

La versione da 60 cm della già affermata WD2050D da 45 cm, integra di serie il sistema di dosaggio automatico del detergente e del neutralizzante, tramite pompe peristaltiche e la possibilità di utilizzo di acqua demineralizzata per il risciacquo finale.

È dotato di un sistema elettronico brevettato per il controllo della funzione "blocco-porta" che ne impedisce l'apertura accidentale.

Una miglior asciugatura dello strumentario è inoltre garantita dall'apertura automatica della porta a fine ciclo.

Equipaggiato con tutti i dispositivi di controllo che permettono di operare con il massimo margine di sicurezza, prevede una ricca gamma di accessori, tra gli altri:

- kit per l'incasso sotto al piano di lavoro
- sistema per il lavaggio interno ed esterno dei contrangoli e delle turbine.



**BENE AGEVOLATO** **INDUSTRIA 4.0**

## Tethys H10 PLUS

00054

Il mondo della disinfezione non sarà più lo stesso.

Tethys H10 Plus integra in un unico processo esclusivo la forza dell'acqua, l'energia del calore e la potenza degli ultrasuoni, per garantire massima sicurezza, elevata velocità di processo e facilità d'uso.

Acqua, ultrasuoni, calore ed aria calda per un trattamento veloce e certificato. Tethys H10 Plus è un dispositivo medico conforme alla normativa EN ISO 15883-1/2 con lavaggio a spruzzo, integrato dall'azione degli ultrasuoni e da una fase di disinfezione termica a 90°C caratterizzata dall'elevatissimo valore di A0 = 3.000. Il procedimento è completato da un flusso d'aria calda che asciuga perfettamente gli strumenti.

## CONSUMABILI

TethyClean minimo 4 pz 3 litri

00103

Mediclean Detergente alcalino ad alta efficacia per il lavaggio automatico di dispositivi medici. Consigliato per Tethys H10.



## SUPPORTO LAVAMANIPOLI

00175

Supporto lavamanipoli HMD per Tethys H10 Supporto lavamanipoli 6 posizioni. Permette il lavaggio, la termodisinfezione e l'asciugatura fino ad un massimo 6 strumenti tra: turbine, manipoli micromotore o punte per ablatore. Fornito dotato di:

- 4 adattatori turbina
- 3 adattatori manipoli micromotore
- 1 adattatore per punte detartatore (3 punte per ogni adattatore)
- 4 tappi

NOTA: retro-compatibile su tutti i Tethys H10, richiede un aggiornamento firmware della macchina per il corretto funzionamento





## Easy Check - 1 anno 00200

Assistenza tecnica da remoto: Collegate ad internet, attivando il servizio Easy Check, le autoclavi possono ricevere assistenza da remoto. Si riducono drasticamente i tempi d'intervento permettendo al tecnico di mantenere le macchine costantemente in efficienza.



00094

## Stampanti

A completamento della gamma Classic e Futura, è disponibile come accessorio, la stampante opzionale esterna:  
Stampante standard **M7D200012**: Stampante di base in grado di fornire report  
Stampante barcode **M7D200013**: Realizza etichette adesive con codice a barre per l'identificazione del carico.



00037

## CONSUMABILI

- |   |       |              |
|---|-------|--------------|
| <input type="checkbox"/> Rotolo per stampante 00094 | 10 pz | <b>00436</b> |
| <input type="checkbox"/> Rotolo per stampante 00037 | 10 pz | <b>00437</b> |



## DataSter

Programma di download automatico. Fornito in dotazione con la macchina, DataSter permette il download in automatico dei report cicli direttamente su una cartella di rete o del pc. L'autoclave, a fine ciclo, invia il file PDF alla cartella selezionata. Semplice da installare e configurare, DataSter automatizza il salvataggio dei report cicli su computer o cartella di rete.



## MyTrace Software 00180 Lettore Barcode 00316

Tracciabilità: MyTrace Cefla è il software di tracciabilità disponibile per le nostre autoclavi. Utilizzando questo programma è possibile associare il set di strumenti sterilizzati al paziente, tramite codice a barre. Insostituibile mezzo per completare il processo di sterilizzazione ed assicurare tutela legale all'odontoiatra.



## SERVIZIO DI.V.A. & EASYCHECK

Servizio Di.V.A. & Easycheck per Autoclave

- |  |  |  |
|--|--|--|
| <input type="checkbox"/> per 1 anno <b>00376</b> | <input type="checkbox"/> per 2 anni <b>00646</b> | <input type="checkbox"/> per 3 anni <b>00647</b> |
| <input type="checkbox"/> per 4 anni <b>00648</b> | <input type="checkbox"/> per 5 anni <b>00649</b> |  |

Cloud: Digital Virtual Assistant, questo l'acronimo di Di.V.A.

Il primo sistema di controllo e tracciabilità dei dispositivi di sterilizzazione MOCOM su Cloud. I dati, una volta salvati, saranno a disposizione degli operatori accedendo alla pagina web dedicata. Con Di.V.A. è possibile:

- Accedere a video tutorial
- Visualizzare i cicli effettuati
- Controllare l'efficienza e lo stato della macchina.
- Consultare le statistiche di utilizzo della macchina
- Monitorare la frequenza dei test di sterilizzazione

## DISINFEZIONE



- Orotol® plus **00471**  
Disinfection of suction systems 2,5 litri



- MD 555 I **00477**  
Cleaner special detergent  
for suction systems 2,5 litri



- FD 333 **00473**  
Quick-acting disinfection 2,5 litri  
 FD 333 **00474**  
Quick-acting disinfection 10 litri



- FD 350 **00478**  
Lemon disinfection wipes  
2 barattoli + 8 ricambi



- FD 366 **00479**  
Sensitive disinfection of  
sensitive surfaces 2,5 litri



- FD 322 **00472**  
Quick-acting disinfection 2,5 litri  
 FD 322 **00476**  
Quick-acting disinfection 10 litri

## TEST DI STERILIZZAZIONE



- Bowie & Dick Test Pack Bclean **00499**



- Helix Test Bclean **00500**  
Per il controllo della penetrazione del  
vapore nelle autoclavi con ciclo di Clas-  
se B. Conforme



- Browne 3100 **00501**  
Vapor Line + Targa per Sala d'attesa  
completa di supporto Inox. Integratore  
chimico a barra.



- GKE indicatori biologici in fiale **00591**  
Confezione 10 pz.  
Letture risultato dopo 24 ore di  
incubazione a 55 °C. Compatibile con  
tutti i modelli di incubatori in commercio.

# SIGILLATRICI



## MILLSEAL + MANUALE MILLSEAL + EVO AUTOMATICA

00023  
00095

La straordinaria armonia della termosigillatrice Millseal + Evo automatica nasce dal design minimalista e dalle dimensioni particolarmente compatte. Si distingue per la semplicità d'uso e per la gestione completamente automatica della fase di preparazione; dopo aver impostato la lunghezza e il numero delle buste che si desidera preparare, basta premere il tasto "Programma" per avviare la procedura.

Altezza della banda di saldatura 12 mm  
Larghezza massima di saldatura 30 cm

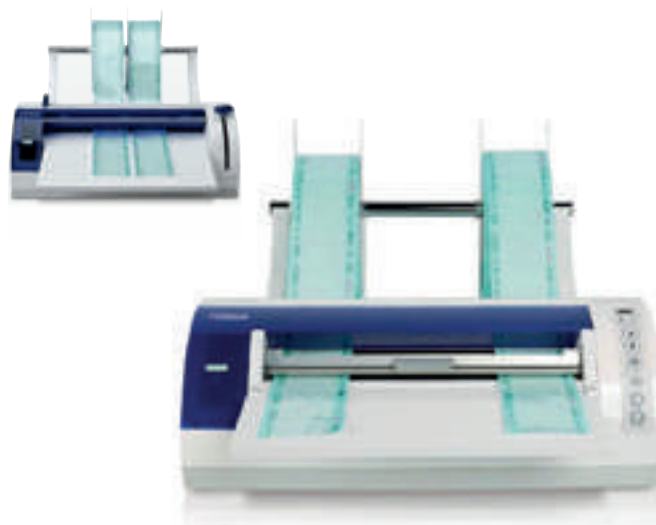

## MILLSEAL ROLLING MILLSEAL ROLLING CON STAMPANTE INTEGRATA PIANO D'APPOGGIO

00076  
00068  
00190

Millseal Rolling è una termosigillatrice a rulli, con sistema di trascinamento automatico con fotocellula. Con una qualità di tipo medicale, Millseal Rolling velocizza e ottimizza la sigillatura di buste pretagliate e saldate su 3 lati. La multi banda di saldatura da 15 mm garantisce nel tempo la sterilità degli strumenti imbustati. Grazie alla regolazione della temperatura e della pressione di saldatura, è possibile ottenere un efficace controllo dell'azione di saldatura, assicurando prestazioni elevate e costanti. L'ampio display permette di impostare e visualizzare i parametri operativi in modo semplice e intuitivo.







## THALYA

00188

Nuova alleata per la manutenzione degli strumenti rotanti. Semplice ed intuitiva, permette una perfetta manutenzione, tramite lubrificazione e spurgo, di turbine e manipoli. Sarà sufficiente collegare l'aria compressa e l'alimentazione elettrica per poter immediatamente utilizzare la macchina.

Lubrificazione e spurgo di 4 strumenti in meno di un minuto; alloggiamento universale per olio lubrificante; pulsantiera semplice ed intuitiva.

Plug & Play: sarà sufficiente collegare la macchina all'aria compressa, alla corrente elettrica ed inserire la bomboletta di lubrificante per un utilizzo immediato.



## THALYA PLUS

00176

Nasce con l'obiettivo di automatizzare la manutenzione dei dispositivi rotanti.

Detersione e disinfezione, lubrificazione, spurgo ed asciugatura in un unico ciclo.

Ciclo completo di 4 strumenti in 12 minuti | Tracciabilità del ciclo  
Grazie alla presa USB posta nella parte posteriore della macchina. La macchina è dotata di due comodi serbatoi per detergente e disinfettante.

Con lo specifico adattatore, anche i manipoli micromotore verranno messi in rotazione durante il trattamento, permettendo detersione, disinfezione e lubrificazione dello strumento.



## CONSUMABILI

<input type="checkbox"/> Adattatore manipoli micromotore/contrangoli per Thalya	00189	<input type="checkbox"/> Detergente IC -100 Thalya e Thalya Plus	5L	00385
<input type="checkbox"/> Adattatore manipoli micromotore/contrangoli per Thalya PLUS	00422	<input type="checkbox"/> Disinfettante Minuten Spray Thalya e Thalya Plus	5L	00384
<input type="checkbox"/> Adattatore turbine Kavo® attacco MULTIflex®	00016			
<input type="checkbox"/> Adattatore turbine Sirona®	00423	<input type="checkbox"/> Lubrificante universale Daily Oil Plus 500m Spray		00299
<input type="checkbox"/> Adattatore turbine W&H® attacco Roto Quick	00424			
<input type="checkbox"/> Adattatore turbine NSK attacco PTL-CL-LED	00425			
<input type="checkbox"/> Adattatore turbine Bien-Air® attacco Unifix®	00426			

# VASCHE ULTRASUONI



**TECNO-GAZ**  
industries



**FREE 3 Litri**  
**00021**

**FREE 9 Litri**  
**00024**

ULTRASUONI	BASIC 3	BASIC 9	FREE3 00021	FREE9 00024
Volume vasca(lt)	2,8	8,2	2,8	8,2
Temperatura di lavoro	+5°C ÷ +30°C	+5°C ÷ +30°C	+5°C ÷ +30°C	+5°C ÷ +30°C
Dimensioni esterne vasca	305x168x248	418x259x268	305x178x248	418x269x268
Scarico integrato	NO	NO	SI	SI
Riscaldamento (W)	NO	NO	100	300

## BRANSON



**Model 5800**  
**00208**



**Model 3800**  
**00207**

ULTRASUONI	Model 1800 00838	Model 2800 00117	Model 3800 00207	Model 5800 00208	Model 8800 00842
Volume vasca(lt)	1.9	2.8	5.7	20,1	20.8
Temperatura di lavoro	+5°C ÷ +60°C	+5°C ÷ +60°C	+5°C ÷ +60°C	+5°C ÷ +60°C	+5°C ÷ +60°C
Dimensioni esterne vasca	251 x 304 x 302	337 x 304 x 302	397 x 317 x 377	397 x 401 x 378	596 x 466 x 391
Scarico integrato	NO	NO	SI	SI	SI

# ODONTO SERVICE

**CENTRO DI ASSISTENZA IN ITALIA DENTSPLY  
CERTIFICATA DIRETTAMENTE DA CAVITRON USA NEL 1998  
UNICO CENTRO IN ITALIA**



Cavitron Select SPS



Cavitron 300



Cavitron Touch



Cavitron Jet Plus



Cavitron Plus

	<b>ACCESSORI</b>	Cavitron Select SPS	Cavitron 300	Cavitron Touch	Cavitron Jet Plus	Cavitron Plus
<input type="checkbox"/>	<b>00446</b> Kit Filtri serbatoio SPS confezione da 10 pz	●				
<input type="checkbox"/>	<b>00447</b> Oring Punta Cavitron confezione da 12 pz	●	●	●	●	●
<input type="checkbox"/>	<b>00448</b> Filtro acqua confezione da 10 pz		●	●	●	●
<input type="checkbox"/>	<b>00449</b> Gommino Manipolo confezione da 1 pz				●	

# ASPIRAZIONI



**BENE AGEVOLATO** **INDUSTRIA 4.0** **IVA al 5%**

Dati Tecnici	Microsmart	Turbo Smart	Turbo Smart 2V	Turbo Smart HP
Separatore di amalgama Compreso	<b>00120</b>	<b>00005</b>	<b>00102</b>	<b>00229</b>
Riuniti in contemporanea	1	2	4	4
Tensione	230 V (1~)			
Consumo	1,12kW - 8A	1,22kW - 7A	1,5kW - 9A	3kW - 12A
Rumorosità a 5 bar * dBA	64	71	70	70
Misure (H x L x P) cm	59x37x34	63x39x35	65x54x40	77x51x37
Peso netto Kg	23	39,5	43	56



**BENE AGEVOLATO** **IVA al 5%**

**BENE AGEVOLATO** **INDUSTRIA 4.0**

**BENE AGEVOLATO** **INDUSTRIA 4.0** **IVA al 5%**

Dati Tecnici	VSA300	VSA600	VSA900*	VSA1200*
Separatore di amalgama Compreso	<b>00307</b>	<b>00163</b>	<b>00305</b>	<b>00306</b>
Riuniti in contemporanea	1	2/3	3/5	4/6
Tensione	230 V (1~)			400 V (3~)
Consumo	1,12kW - 8A	1,22kW - 7A	1,5kW - 9A	3kW - 12A
Rumorosità a 5 bar * dBA	63		65	66
Misure (H x L x P) cm	48x31x31	92x52x48	95x65x61	95x62x61
Peso netto Kg	14	47	59	59
* Possibilità di ordinarlo in 400 V (3~)				





Duo Tandem >>

BENE AGEVOLATO

INDUSTRIA 4.0

Dati Tecnici	Primo	Duo	Trio	Duo Tandem
Completo di essiccatore	<b>00304</b>	<b>00050</b>	<b>00153</b>	<b>00223</b>
Riuniti in contemporanea	1	2	3	4
Tensione*	230 V (1~)	230 V (1~) *	230 V (1~)	400 V (3~)
Consumo	6,3A-7,2A	6,3A-7,0A	15,0A-13,6A	12,2A-14,3A
"Rumorosità a 5 bar * dBA	65/66	66/68	70/73	69/72
Cilindri	1	2	3	4
"Misure (H x L x P) cm	69x49x47	69x49x47	72x76x59	76x79x52
Volume serbatoio	20		50	
Aria Resa a 5 bar l/min	58 / 66	125 / 145	205 / 230	253 / 292
Peso netto Kg.	45	50	90	95
Filtro Batteriologico e virologico	Compreso			
	* Possibilità di ordinarlo in 400 V (3~)			



Dati Tecnici	AC100	AC200	AC300	AC400
Completo di essiccatore	<b>00227</b>	<b>00029</b>	<b>00082</b>	<b>00228</b>
Riuniti in contemporanea	1	2	3	4
Tensione	230 V (1~)	230 V (1~) *	230 V (1~) *	230 V (1~) *
Consumo	0,55 kW - 3,8 A	1,5 kW - 9,2 A	1,75 kW - 12,2 A	0,70 kW - 4,9 A
"Rumorosità a 5 bar * dBA	70	71	73,6	73
Cilindri	1	2	3	4
"Misure (H x L x P) cm	72x60x47	86x62x51	97x62x58	74,5x115x55
Volume serbatoio	30		45	100
Aria Resa a 5 bar l/min	67,5	160	238	320
Peso netto Kg.	47	54	79	112
Filtro antibatterico Epa14	Compreso			
	* Possibilità di ordinarlo in 400 V (3~)			



# TRATTAMENTO ACQUE E DISINFEZIONE

## Osmodont

**OSMO R**

**00038**

È un dispositivo ad osmosi inversa pluri funzione in grado di gestire il trattamento dell'acqua di 1 riunito odontoiatrico (durezza dell'acqua 15 microsiemens) oppure 1 autoclave (durezza dell'acqua 0 microsiemens). Il sistema è dotato di un serbatoio di accumulo interno di 7,5 litri per garantire la continua erogazione di acqua trattata senza interruzione dei cicli di lavoro.

Il sistema è dotato di lampada UV battericida e sistema anti allagamento interno.

Osmo R può essere completato con il sistema di igienizzazione (opzionale).

**1 Riunito + 1 autoclave**

### ACCESSORI

Kit manutenzione (Filtri + membrana)

**00456**

Tanica di accumulo 7,5 Lt (interna)

**00457**

Cartuccia per filtro resina per autoclave

**00633**



**OSMO R3**

**00257**

Il sistema Osmo R3 è un dispositivo ad osmosi inversa pluri funzione in grado di gestire il trattamento dell'acqua per un massimo di 3 riuniti ed 1 autoclave (durezza dell'acqua da 0 a 15 microsiemens).

Il sistema è dotato di un serbatoio di accumulo interno da 7,5 litri e di un serbatoio di accumulo esterno da 12 litri per garantire la continua erogazione di acqua trattata senza interruzione dei cicli di lavoro, di lampada UV battericida e di sistema anti allagamento interno.

Osmo R può essere completato con il sistema di igienizzazione (opzionale).

**3 Riuniti + 2 autoclavi + 1 livello**

### ACCESSORI

Kit manutenzione (Filtri + membrana)

**00456**

Tanica di accumulo 7,5 Lt (interna)

**00457**

Cartuccia per filtro resina per autoclave

**00633**

Tanica di accumulo 12 Lt (esterna)

**00459**



## OSMODENT

00008

Il sistema Osmodent è un dispositivo ad osmosi inversa pluri funzione in grado di gestire il trattamento dell'acqua fino ad un massimo di 10 riuniti ed un massimo di 3 autoclavi con uscite separate da 0 a 15 microsiemens. Il sistema è dotato di un serbatoio di accumulo esterno di 18 litri per garantire la continua erogazione di acqua trattata senza interruzione dei cicli di lavoro. Osmodent può essere completato con il Sistema di Igienizzazione DOSA (opzionale). L'ubicazione migliore per il prodotto è la sala macchine. **Da 4 a 10 Riuniti + 3 autoclavi + 1 lavello**

### ACCESSORI

Kit manutenzione prima del 2012

(Filtri + membrana + valvole di non ritorno)

00592

Kit manutenzione dopo del 2012

(Filtri + membrana + valvola ingresso acqua)

00461

Tanica di accumulo 18 Lt (esterna)

00460

Cartuccia per filtro resina per autoclave

00633



## DOSA

00003

Il sistema DOSA abbinato alle nostre macchine garantisce l'igienizzazione delle apparecchiature Odontoiatriche. Il prodotto da utilizzare con il DOSA e acqua ossigenata 3% a 10 volumi.

### ACCESSORI

Kit manutenzione

(tubo siliconico pompa peristaltica + valvola di non ritorno)

00464

Bottiglia vetro da 500 ml

00463

Bottiglia vetro da 1000 ml

00462

## OSMO A

00004

Il sistema Osmo A è un apparecchio per osmosi estremamente compatto, realizzato per essere connesso direttamente all'autoclave, garantando una alimentazione continua di acqua pura.

Il sistema Osmo A può essere installato in diverse posizioni, facilitandone così il montaggio e la collocazione negli spazi a disposizione, e può essere completato da un serbatoio di accumulo esterno della capienza di 7,5 litri (opzionale).

**1 autoclave**

### ACCESSORI

Kit Elettrovalvola Carico Automatico Autoclave

00097

Kit manutenzione (Filtri)

00438

Membrana per osmosi

00439

Tanica di accumulo 7,5 Lt (esterna)

00457



# DISINFEZIONE AUTOMATICA

Questo impianto è stato realizzato con un sistema Osmodent per le 5 postazioni riuniti, completo di sistema Dosa, in grado di abbattere la carica batterica e la contaminazione crociata, grazie alla costante emanazione di acqua ossigenata al 3% (o 10 vol.). Nella sala sterilizzazione è stato montato un altro apparecchio Osmodent per alimentare le due autoclavi Europa B Evo che mantengono la conducibilità tra 0 e 15 microsiemens (intervallo di riferimento a norma di legge). Inoltre con lo stesso sistema Osmodent viene alimentata Ekstra Plus per manipoli, un sistema Multisteril, una Vaporiera Multavap oltre ad un rubinetto di prelievo per il lavaggio ferri.

I sistemi Osmodent sono stati ubicati in sala macchine.

Grazie a questo impianto è stato possibile realizzare un sistema di 2 circuiti per garantire un funzionamento separato della sala sterilizzazione e della sala operatoria. Il nostro cliente è così riuscito a risparmiare il costo di 8 sistemi di disinfezione per riuniti e di altrettanti apparecchi necessari in sala sterilizzazione. Tutto questo garantendo un sistema centralizzato che consente un ottimo funzionamento generale e permette l'uso quotidiano di tutte le apparecchiature in entrambe le sale. L'intero progetto è stato realizzato grazie all'esperienza tecnica di Odonto Service accompagnata da una progettazione accurata e dalla scelta di prodotti seri, validi e testati.

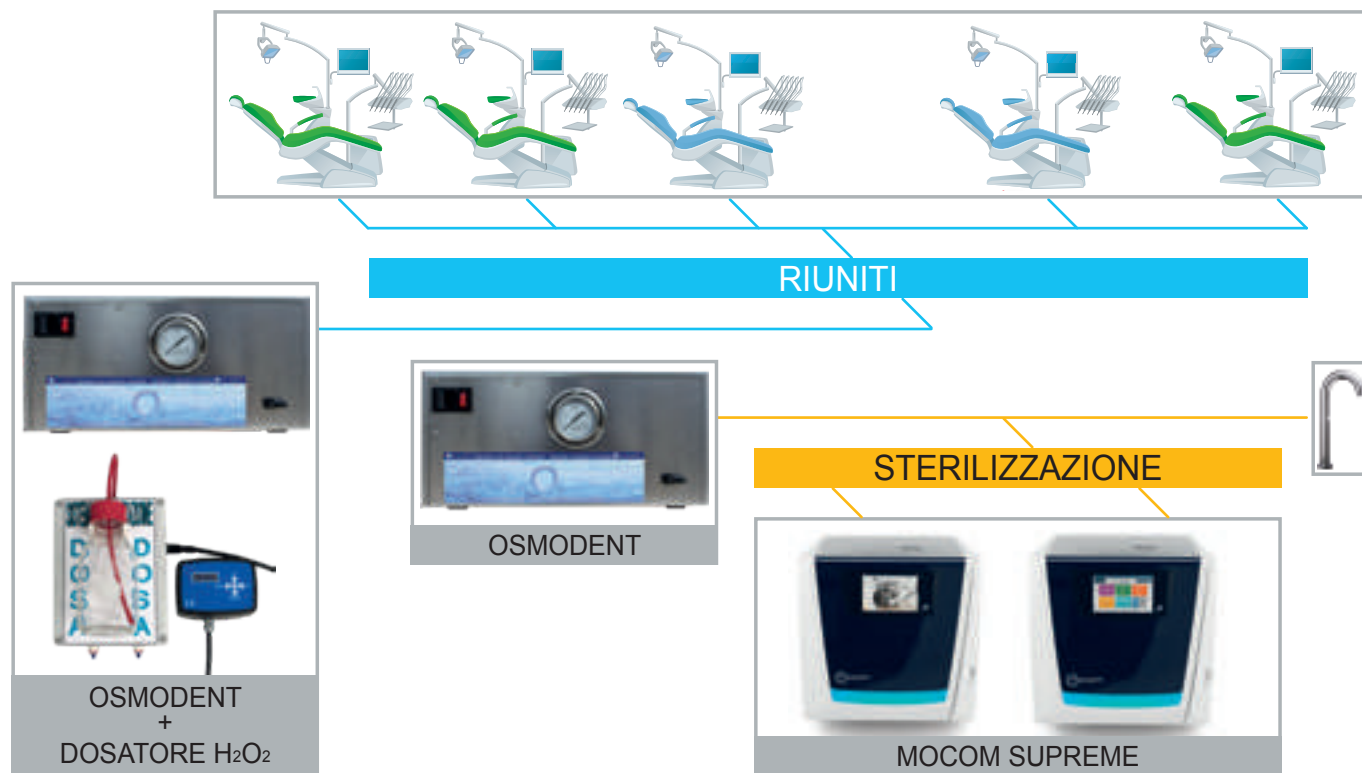

Da anni Odonto Service è orientata allo sviluppo di sistemi ad Osmosi Inversa per il settore clinico e gli ambulatori odontoiatrici. Per i Sistemi ad osmosi, sono oggi disponibili accessori che consentono di gestire l'intera gamma di trattamento delle acque: dalla sala di chirurgia alla sala di sterilizzazione. Intensi controlli di carattere tecnico e la stretta e costante collaborazione con gruppi di lavoro specializzati nel settore dell'igiene e case produttrici di autoclavi hanno reso Odonto Service leader innovativo sul mercato. Possiamo progettare le vostre strutture sanitarie fornendovi le nostre migliori soluzioni.





00374



00375

## **FILTRO ANTILEGIONELLA SANIPURE** DISPOSITIVO DI CLASSE CE

Con attacco john guest esterno 6x8 con relativa curva. La durata dei filtri riuniti è 365 giorni

00375

## **FILTRO ANTILEGIONELLA SANIPURE** DISPOSITIVO DI CLASSE CE

Con attacco rapido 6x4. La durata dei filtri riuniti è 365 giorni

00374

**CARATTERISTICHE** Il filtro antibatterico è un Dispositivo progettato specificamente per purificare l'acqua di rete condominiale in ingresso nei riuniti odontoiatrici: l'innovativa membrana capillare di questo filtro, grazie alla dimensione microscopica dei pori presenti sulle sue pareti, è infatti in grado di filtrare in maniera efficace e costante sia batteri che virus, garantendo acqua microbiologicamente pura in ingresso per un anno di utilizzo continuo. Il cut-off della membrana MediSulfone è pari a soli 15 kDa e le prestazioni biologiche del filtro sono state validate secondo il metodo ASTM F 838-05 presso l'Università di Modena e Reggio Emilia-Dipartimento di Scienze di Sanità Pubblica.

**INDICAZIONI D'USO** Il filtro deve essere installato da un tecnico specializzato nella manutenzione dei riuniti. L'installazione del filtro non interferisce con il funzionamento degli strumenti del riunito, in quanto ad una pressione di 2,5 bar il filtro è in grado di erogare 4 litri di acqua al minuto: questo è più che sufficiente ad alimentare il consumo medio di qualsiasi riunito, che si attesta in un range compreso tra 18 e 20 litri al giorno, compresa l'erogazione verso la bacinella.

Il filtro deve essere installato nel basamento del riunito o nel gruppo idrico, contrassegnando nella apposita etichetta la data di installazione: la prima installazione richiede circa 30/45 minuti a seconda del modello di riunito, mentre la sostituzione periodica annuale richiede circa 5 minuti e deve essere effettuata da un tecnico manutentore di riuniti osservando le precauzioni indicate nelle istruzioni d'uso.

Nonostante il filtro SANIPURE produca acqua microbiologicamente pura, tale acqua non deve essere destinata ad applicazioni mediche dove è previsto l'uso di acqua sterile; inoltre il filtro rimuove esclusivamente contaminanti microbiologici, e non influisce sulla composizione chimica dell'acqua. Al termine del periodo di utilizzo previsto (un anno) il filtro deve essere sostituito e smaltito ai sensi del DPR 254/2003

**INDICAZIONI CLINICHE** Prevenzione del rischio di contaminazione batterica e microbiologica (in particolare del rischio Legionella) delle linee idriche interne dei riuniti odontoiatrici. Il filtro deve comunque essere associato alle misure di prevenzione della retrocontaminazione della rete idrica del riunito attraverso gli strumenti intraorali (procedure di sterilizzazione degli strumenti dopo ogni sessione clinica e utilizzo di puntali intraorali monouso ogni qualvolta possibile) e ai cicli di disinfezione intensiva di fine giornata previsti dai Fabbricanti dei riuniti.

**VANTAGGI** Garanzia di avere sempre acqua microbiologicamente pura in ingresso, massima riduzione del rischio di contaminazione batterica delle linee idriche del riunito, lunga durata (almeno un anno), prima installazione relativamente semplice, sostituzione periodica annuale molto rapida da effettuare, protezione delle linee idriche dello studio e degli altri riuniti dalla retrocontaminazione di un riunito eventualmente contaminato da batteri patogeni.

**CONFEZIONE** Confezione da 1 filtro in busta : lunghezza mm 157, diametro massimo mm48, raccordi rapidi o 3/8 pollice, peso 110 grammi.

# ATTREZZATURE EMERGENZA



**MONITOR MULTIPARAMETRICO PC 900 PRO**  
**MONITOR MULTIPARAMETRICO PC 900 PRO con stampante**

**00088**  
**00380**

per il monitoraggio di: pressione arteriosa non invasiva (NIBP), saturazione (SpO2), elettrocardiogramma con 3 derivazioni (ECG), frequenza cardiaca e temperatura (TEMP).

Schermo LCD 3,5.

Connessione USB per aggiornamento software.

Dimensioni: 18 x18,5x h 29 cm.

Peso: 2,4 kg.



**PULSIOSSIMETRO VITAL TEST**

**00043**

Vital test: Pulsiossimetro Vital test è un pulsiossimetro professionale studiato per l'utilizzo in ambito odontoiatrico. Semplice e ricco di funzioni può essere fornito con un apposito supporto, studiato per essere fissato a riunito, parete o stativo. Questa opzione permette di avere un continuo controllo dello strumento e di farlo divenire comodo strumento di utilizzo costante. Identificazione paziente | possibilità di scegliere il tipo di paziente adulto/Bambino Allarme min/max Spo2 e Pulsazioni



**E-POINT CENTRO MOBILE DI PRIMO SOCCORSO**

**00051**

E-Point può ospitare: \* il set per rianimazione, \* il defibrillatore, \* il monitor multiparametro, \* il pulsiossimetro Centro Mobile di primo Soccorso.

E-Point è la soluzione definitiva in grado di organizzare tutto quanto è necessario per la gestione delle emergenze, permettendone il rapido spostamento fra ambienti operativi clinici ed extra clinici e garantendo la rapidità di intervento.

Gli spazi del mobile, appositamente studiati, offrono l'adeguata sistemazione di tutti i dispositivi e presidi quali: Set per ossigenoterapia | Set di primo intervento | Monitor multiparametrico | Defibrillatore e quant'altro sia necessario nei casi di primo soccorso.



**DEFIBRILLATORE TECNOHEART PLUS**

**00022**

Defibrillatori DAE automatici: una straordinaria prontezza operativa e massima espressione di duttilità. Questi modelli gestiscono tutte le operazioni autonomamente, informando il soccorritore delle attività che il dispositivo esegue. L'azionamento delle scariche avviene in modo SEMI-AUTOMATICO con l'intervento dell'operatore, previo avviso verbale da parte del sistema. Collocare i defibrillatori in modo che possano essere facilmente visibili accessibili è il primo passo verso un intervento efficace e tempestivo. Defibrillatore progettato per funzionare in conformità con la versione 2010 delle linee guida stabilite da AHA/ERC in merito alla Rianimazione Cardiopolmonare (CPR) e al Trattamento dell'Emergenza Cardiovascolare (ECC).



## MACCHINA PER SEDAZIONE OXYPRO completa di accessori

02477

All'accensione OxyPro fa un autotest e si prepara all'utilizzo, nello stesso tempo, sul display appare la percentuale di gas (sia ossigeno che protossido) residuo quindi l'utilizzatore sa sempre quando sarà necessario sostituire la bombola (sia di ossigeno che di protossido). La scatola flussometrica ha pochissimi tasti per rendere l'utilizzo estremamente facile: un tasto regola il flusso in litri dell'ossigeno (o ossigeno e protossido quando miscelati) un altro serve per miscelare la quantità di ossigeno (da 100% a 30% minimo). La macchina è dotata di sicurezze elettroniche e meccaniche, allarmi visivi e acustici.

**DOTAZIONE DI SERIE:** macchina completa di mobile, scatola flussometrica, riduttori di pressione, tubi di carico e scarico, 3 mascherine complete di misure diverse e 3 ricambi di silicone delle tre misure.

## MACCHINA PER SEDAZIONE OXYPRO PLUS completa di accessori

02476

Mentre la versione classica di OxyPro, all'accensione, mostra sul display la quantità residua di gas nelle bombole (sia ossigeno che protossido) per indicare all'operatore quando è il momento di sostituire una o l'altra, OxyPro Plus indica esattamente quanti minuti e ore l'operatore può ancora usare la macchina prima che una delle due bombole si esaurisca. Inoltre, per ottemperare alle nuove linee guida dell'ASOD, a fine di ogni sedazione vengono mostrate queste informazioni aggiuntive sul display:

- Giorno ed ora della sedazione
- Durata totale della sedazione
- Percentuale massima di protossido utilizzato
- Litri di ossigeno erogati
- Litri di protossido erogati

Ogni sedazione viene numerata e tutti i dati salvati su una SD card all'interno della macchina (la scheda SD tiene in memoria circa 25.000 sedazioni).

**DOTAZIONE DI SERIE:** macchina completa di mobile, scatola flussometrica, riduttori di pressione, tubi di carico e scarico, 3 mascherine complete di misure diverse e 3 ricambi di silicone delle tre misure.



### VANTAGGI DELLE MACCHINE OXYPRO E OXYPRO PLUS

#### Facilità di utilizzo

Facilissime da usare, con soli due tasti posti sulla scatola flussometrica si possono regolare i litri di ossigeno e/o la miscela di ossigeno e protossido da erogare al paziente e la percentuale di protossido da somministrare.

#### Perfetta sedazione

Hanno una regolazione molto precisa (+/- 1%) di ossigeno e protossido che consente di effettuare una perfetta sedazione per il paziente.

#### Controllo elettronico

Controllano elettronicamente 4 volte al secondo sia la quantità di miscela che la percentuale di ossigeno/protossido.

#### Continuità operativa

In qualsiasi momento, anche in corso d'opera, l'operatore può vedere sul display, con estrema precisione, quanto gas è rimasto nelle bombole, sia di ossigeno che di protossido, evitando così di dover interrompere la sedazione per mancanza di gas.

#### Sicurezza

Dotate di allarmi visivi e acustici che avvisano l'operatore qualora ci fossero anomalie nel funzionamento.

#### Mascherine adattive

Le mascherine in dotazione si adattano perfettamente a tutti i pazienti, dai più piccoli (3/4 anni) fino a pazienti adulti, sono tutte in morbissimo silicone autoclavabili.

# PICCOLE ATTREZZATURE DA LABORATORIO



## SANIFICATORE D'ARIA A RAGGI UV-C 00482

che abbatte la carica microbica presente nell'ambiente, utilizzabile a tempo pieno e in presenza di persone - Caratteristiche : 4 lampade UV-C x 18W - 253,7 Nm - 120W - adatto per ambiente fino a 150 mq con Timer e Contatore



**BOX DI FINITURA IN PVC 00498**  
completo di tubo di collegamento all'aspiratore



## SANIFICATORE D'ARIA A RAGGI UV-C 00483

che abbatte la carica microbica presente nell'ambiente, utilizzabile a tempo pieno e in presenza di persone - Caratteristiche : 1 lampade UV-C x 24W - 253,7 Nm - 40W - adatto per ambiente fino a 50 mq



**ASPIRATORE PROFESSIONALE  
PER SABBIA TRICI 00496**  
potenza 1000 W capacità 5 Lt -3 sacchetti ASXSAB in dotazione



## SCALDA SIRINGHE PROFESSIONALE 00488

12 Fori - pot. 15W - Può essere usato sia in posizione orizzontale che verticale



**SQUADRAMODELLI 00495**  
1200W a Secco compl. di Disco in carta abrasiva al Corindone sostituibile



**VIBRATORE  
PROFESSIONALE 00497**  
con piatto in gomma rimovibile dimensioni cm. 23 x 15 e regolatore elettronico della vibrazione.



**FOTOPOLIMERIZZATORE  
PER COMPOSITI 00485**  
Resine e Stampe 3D- 150W- 380 /550 Nm



**PULTRICE  
A DUE VELOCITÀ 00492**  
da 1400 e 2800 rpm (300W)PL300



**POLIMERIZZATORE  
UV- 9WX4 00486**  
in Acciaio Inox -380Nm- Con Timer  
180 sec. e tasto con funzione  
infinito



**MX5RT 00491**  
Mixer Professionale Automatico  
con Velocità variabile e Reverse  
(220V -400 rpm/0,8 bar) con  
Evosystem, fornito con 1 tazza  
500cc BLU con livello MX210B  
e supporto da banco incluso.  
Disponibile anche in versione 110V



**POLIMERIZZATORE  
AUTOMATICO 00487**  
a Pressione 1220W + Cestello in  
Acciaio Inox per HP135, Ø 130  
mm. - Altezza 125 mm.+Supporto  
acciaio Inox ø 130 mm per HP135



**MICROMOTORE STANDARD  
A SPAZZOLE 00490**  
35.000rpm - 4.9 Ncm.



**GENERATORE DI VAPORE  
4 BAR 2200W 3,3 LT 00494**



**BUNSEN ELETTRONICO  
A INDUZIONE 00484**  
viene fornito completo di  
n. 5 protezioni in plastica  
intercambiabili

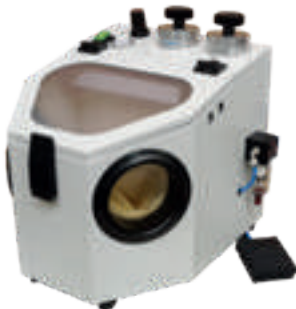

**MICRO SABBIATRICE 00493**  
a 2 Moduli con comando a  
pedale - Regolatore di pressione  
e manometro -predisposta per  
aspiratore  
Generatore di vapore 4 Bar 2200W  
3,3 Lt



**LAMPADA DA BANCO  
A LED 00489**  
(84 Led) completa di morsetto da  
tavolo L003

# LEADER NELLE RIPARAZIONI DI AUTOCLAVI IN ITALIA

00319



Visita il nostro  
**Showroom virtuale**



Processo di  
**sterilizzazione**

# Rilassati !

Odonto Service si occupa della tua AUTOCLAVE

Prenditi cura della tua professione

Odonto Service si occupa della tua strumentazione rotante



I migliori prodotti sul mercato  
per un miglior servizio



All Inclusive, garanzia senza  
pensieri per le riparazioni



Se la riparazione si protrae oltre le 48h  
Odonto Service ti fornisce il muletto



Senza pensieri, staff di tecnici  
specializzati e qualificati



Un anno di garanzia  
sulle riparazioni



Odonto Service ti offre un servizio  
completo senza costi aggiuntivi

Servizio tutto **Incluso**, nessun costo aggiuntivo, fino a **4 anni** senza pensieri!

# VERIFICHE E SORVEGLIANZA

## VERIFICA DI SICUREZZA DELLE APPARECCHIATURE ELETTRICOMEDICALI (PERIODICITÀ BIENNALE)

La norma CEI 62/148 (EN 62353) prescrive ai Titolari di Studi Medici l'onere di far verificare periodicamente le apparecchiature elettromedicali con parti applicate al paziente.

Il controllo viene condotto da Tecnici abilitati ed è svolto attraverso l'utilizzo di uno specifico strumento (tarato), che esegue una serie di test e misurazioni sull'apparecchiatura necessari per accertarne la sicurezza. Il risultato della prova verrà stampato e riportato su un apposito registro da custodire ed esibire agli Organi di Pubblica Vigilanza in caso di ispezione.

La verifica prevede le seguenti prove:

- **Esame a vista**
- **Resistenza del conduttore di protezione**
- **Misura delle varie correnti di dispersione, verso il paziente e nell'apparecchio**
- **Prova funzionale**



## VERIFICA IMPIANTO ELETTRICO (PERIODICITÀ ANNUALE)

La norma CEI 64/8 parte 710 prescrive ai Titolari di Studi Medici l'onere di far verificare periodicamente l'impianto elettrico.

La verifica può essere svolta da professionisti o da installatori abilitati ad eseguire impianti elettrici ai sensi del D.M.37/08, mediante l'utilizzo di uno specifico strumento (tarato) ed il risultato della stessa verrà riportato su un apposito registro da custodire ed esibire agli Organi di Pubblica Vigilanza in caso di ispezione.

La verifica prevede le seguenti prove:

- **Controllo dei dispositivi differenziali (annuale)**
- **Controllo dei collegamenti equipotenziali supplementari (biennale)**
- **Controllo, mediante esame a vista, delle tarature dei dispositivi di protezione regolabili (annuale)**
- **Misura della resistenza di terra (biennale)**
- **Prova funzionale dell'alimentazione dei servizi di sicurezza a batteria (annuale)**

N.B. Tali verifiche non sostituiscono le verifiche periodiche dell'impianto di terra previste dal DPR 462/01.





## VERIFICA IMPIANTO DI MESSA A TERRA (PERIODICITÀ BIENNALE)

Il DPR 462/01 prescrive ai Titolari degli Studi Medici, con dipendenti o collaboratori ad essi equiparati, di far verificare periodicamente il proprio impianto elettrico di messa a terra.

Tale verifica deve essere effettuata da un Organismo abilitato dal Ministero dello Sviluppo Economico.

Al termine della verifica, l'Organismo di Ispezione rilascia allo Studio Medico un verbale che attesta l'esito delle prove.

Il documento deve essere conservato presso lo Studio Medico / Estetico ed esibito agli Organismi di Pubblica Vigilanza in caso di ispezione.

La verifica prevede le seguenti prove:

- **Controllo della documentazione tecnica in possesso**
- **Prove di continuità su prese e masse metalliche estranee**
- **Misura della resistenza globale di terra**
- **Ispezione del dispersore di terra**
- **Prova degli interruttori salvavita**

## SORVEGLIANZA FISICA DELLE RADIAZIONI E CONTROLLO QUALITÀ RX (PERIODICITÀ ANNUALE / BIENNALE)

La Sorveglianza Fisica delle Radiazioni (artt. 77 e 79 D.Lds. 230/95, come modificato dal D.Lgs 241/2000 e dal D.Lgs 257/2001) prescrive ai Titolari di Studi Medici l'onere di far verificare periodicamente da un Esperto Qualificato il buon funzionamento degli apparecchi e dei dispositivi di radioprotezione, con relativa valutazione delle dosi di radiazione ricevute dagli operatori.

Il Controllo Qualità delle Apparecchiature Radiologiche (D.Lds. 187/2000) prescrive ai Titolari di Studi Medici l'onere di far eseguire da un Esperto Qualificato il controllo periodico e il giudizio tecnico delle apparecchiature dentali, con relativa valutazione delle dosi di radiazioni ricevute dai pazienti.





## RIUNITI



	<b>GARANZIA</b>	<b>Estensione 3 anno</b>	<b>Estensione 4 anno</b>	<b>Estensione 5 anno</b>
Riunito	24 mesi*			
Kit di Manutenzione		00504	00505	00506

## ACCESSORI PRESENTI SUL RIUNITO



	<b>GARANZIA</b>	<b>Estensione 3 anno</b>	<b>Estensione 4 anno</b>	<b>Estensione 5 anno</b>
Micromotore	24 mesi**			
Turbina	12 mesi*			
Ablatore	12 mesi*			
Contrangoli Goldspeed Evo	24 mesi*			
Imbottiture	12 mesi*			
Siringa	12 mesi*			
T-LED	24 mesi*			
Telecamera C-U2	24 mesi*	00507	00508	00509
ZEN-X	24 mesi*			
Radiografico integrato	24 mesi*	00510	00511	00512
Monitor	24 mesi*			
Cordoni Manipoli	24 mesi**			

\*Dalla data di installazione presente sul riunito e venduto separatamente \*\*Dalla data di installazione venduto separatamente 12 mesi

## SERVIZI SPECIALIZZATI RIUNITO



<b>Controllo elettromedicale per riunito</b>	00589
<b>Analisi acque per legionella</b>	00590

## STERILIZZAZIONE



	<b>GARANZIA</b>	<b>Estensione 3 anno</b>	<b>Estensione 4 anno</b>	<b>Estensione 5 anno</b>
Autoclavi	36 mesi o 3000 cicli		<b>00513</b>	<b>00514</b>
Kit di Manutenzione			***	***
Termodisinfettore Tethys H10	24 mesi			
Sigillatrice	24 mesi			
Accessori	12 mesi			

\*\*\*Un Kit di manutenzione periodica per ogni anno di estensione, oltre ad un kit pompa necessario per il 3° anno di vita del dispositivo

## KIT MANUTENZIONE PERIODICA STERILIZZAZIONE



<b>Modello</b>	<b>Anno</b>	<b>Descrizione</b>	<b>Codice</b>
Termodisinfettore Tethys H10		Kit manutenzione periodica	<b>00515</b>
Termodisinfettore Tethys H10		Kit manutenzione 3 anni	<b>00516</b>
Autoclavi Serie 17/22L	(2011-2014)	Kit manutenzione annuale	<b>00517</b>
Autoclavi Serie 17/22L	(2013-2019)	Kit manutenzione annuale	<b>00518</b>
Autoclavi Serie 28L	(2013-2019)	Kit manutenzione annuale	<b>00519</b>
Autoclavi Serie Plus 22/28L	2013	Kit manutenzione completa pompa Evo30	<b>00520</b>
Autoclavi Serie Plus 17/22/28L	2019	Kit manutenzione completa pompa Evo10	<b>00521</b>
Autoclavi Serie Plus 17/22/28L	2013	Kit manutenzione completa pompa Evo10	<b>00522</b>
Autoclavi Serie Plus 22L	2011	Kit manutenzione completa pompa Evo10	<b>00523</b>
Autoclavi Serie 17L	(2011-2013-2014-2019)	Kit manutenzione completa pompa H5P3	<b>00524</b>
Autoclavi Serie Base + S Classic 22L	2019	Kit manutenzione completa pompa H5P3	<b>00525</b>
Autoclavi Serie S17/S22/S28	2019	Kit manutenzione completa pompa HX10P3	<b>00526</b>



## ACCESSORI PRESENTI SUL RIUNITO



Modello	Anno	Descrizione	Codice
S220TR Hybrid, S320TR Hybrid	2011 → 2019	Kit manutenzione periodica (tubi spiralati)	00527
S320TR (no Hybrid) - S220TR (no Hybrid) S300 - S250 - S200 - Poltrona S300P	2007 → 2019	Kit manutenzione periodica (tubi spiralati)	00528
S380TRC - S280TRC - S320TR (no Hybrid) - S220TR S300 - S250 - S200 - Poltrona S300P con Cart	2007 → 2019	Kit manutenzione periodica (tubi lisci)	00529
S300, Stern 300	2002	Kit manutenzione periodica (tubi spiralati)	00530
S190 - S200 - S250 - Stern 200 Steril Line -Stern 200 Stern 190	2000 → 2005	Kit manutenzione periodica "old" (tubi lisci)	00531
Kit manutenzione periodica riuniti dal 2000 al 2019	2000 → 2005	Kit manutenzione periodica "old" (tubi spiralati)	00532
S380TRC - S280TRC - S320TR - S220TR -S300 - S200	2019	Kit igiene con sonde - Serie W	00533
S320TR - S220TR - S200 - S250 - S300 - S280TRC - S380TRC (con WHE bianco da s.n. 0000878 o serie 3000)	(con WHE bianco da s.n. 0000878 o serie 3000)	Kit igiene con coperchio sonde	00534
S300 - S250 - S200 - S190	2005	Kit 2 anni manutenzione Whe grigio	00535
S320TR - S220TR - S300 - S250 - S200	2007	Kit 2 anni manutenzione Whe grigio	00536
Per dispositivi prodotti fino a giugno 2008	2008	Kit 2 anni manutenzione Whe grigio	00537
S320TR - S220TR - S200 - S250 - S300 - S280TRC - S380TRC (con WHE bianco)	da s.n. 0000001 a s.n. 0000877	Kit igiene con serbatoio	00538

## CONTRATTI RADIOLOGIA



Modello	Anno	Descrizione	Codice
Contratto di Assistenza Informatica biennale Formula Evolution (15 tickets per Assistenza Telefonica e Remota + Updating Software) Da utilizzare entro 24 mesi dalla sottoscrizione (codice 00503 pag 90 contratti Radiologia)		Evolution	00503
Contratto di Assistenza Informatica annuale Formula Freedom (7 tickets x Assistenza Telefonica e Remota) Da utilizzare entro 24 mesi dalla sottoscrizione (codice 00502 pag 90 contratti Radiologia)		Freedom	00502



Modello	Anni Aggiunti	Descrizione	Codice	Tipologia Estensione
Panoramico 2D	2+1	Estensione Garanzia	00539	Standard
Panoramico 2D	2+2	Estensione Garanzia	00540	Standard
Panoramico 2D	2+3	Estensione Garanzia	00541	Standard
Panoramico 2D	2+1	Estensione Garanzia	00542	Full
Panoramico 2D	2+2	Estensione Garanzia	00543	Full
Panoramico 2D	2+3	Estensione Garanzia	00544	Full
Panoramico 3D	2+1	Estensione Garanzia	00545	Standard
Panoramico 3D	2+2	Estensione Garanzia	00546	Standard
Panoramico 3D	2+3	Estensione Garanzia	00547	Standard
Panoramico 3D	2+1	Estensione Garanzia	00548	Full
Panoramico 3D	2+2	Estensione Garanzia	00549	Full
Panoramico 3D	2+3	Estensione Garanzia	00550	Full
Scanner ai Fosfori	2+1	Estensione Garanzia	00551	Standard
Scanner ai Fosfori	2+2	Estensione Garanzia	00552	Standard
Scanner ai Fosfori	2+3	Estensione Garanzia	00553	Standard
Radiologico RX	2+1	Estensione Garanzia	00554	Standard
Radiologico RX	2+2	Estensione Garanzia	00555	Standard
Radiologico RX	2+3	Estensione Garanzia	00556	Standard

Modello	Manutenzione Standard*	Codice	Manutenzione Full**	Codice
Panoramico 2D	3° anni	00557	3° anni	00573
Panoramico 2D	4° anni	00558	4° anni	00574
Panoramico 2D	5° anni	00559	5° anni	00575
Panoramico 2D	6° anni	00560	6° anni	00576
Panoramico 2D	7° anni	00561	7° anni	00577
Panoramico 2D	8° anni	00562	8° anni	00578
Panoramico 2D	9° anni	00563	9° anni	00579
Panoramico 2D	10° anni	00564	10° anni	00580

Modello	Manutenzione Standard*	Codice	Manutenzione Full**	Codice
Panoramico 3D	3° anni	00565	3° anni	00581
Panoramico 3D	4° anni	00566	4° anni	00582
Panoramico 3D	5° anni	00567	5° anni	00583
Panoramico 3D	6° anni	00568	6° anni	00584
Panoramico 3D	7° anni	00569	7° anni	00585
Panoramico 3D	8° anni	00570	8° anni	00586
Panoramico 3D	9° anni	00571	9° anni	00587
Panoramico 3D	10° anni	00572	10° anni	00588

\* Manutenzione Standard prevede la copertura su Monoblocco/Sensore Flat panel

\*\* Manutenzione Full prevede la copertura su Monoblocco/Sensore Flat panel/Componenti elettronici



UN **NUOVO SITO**  
PER AFFIANCARE  
AL MEGLIO  
I PROFESSIONISTI  
DEL DENTALE

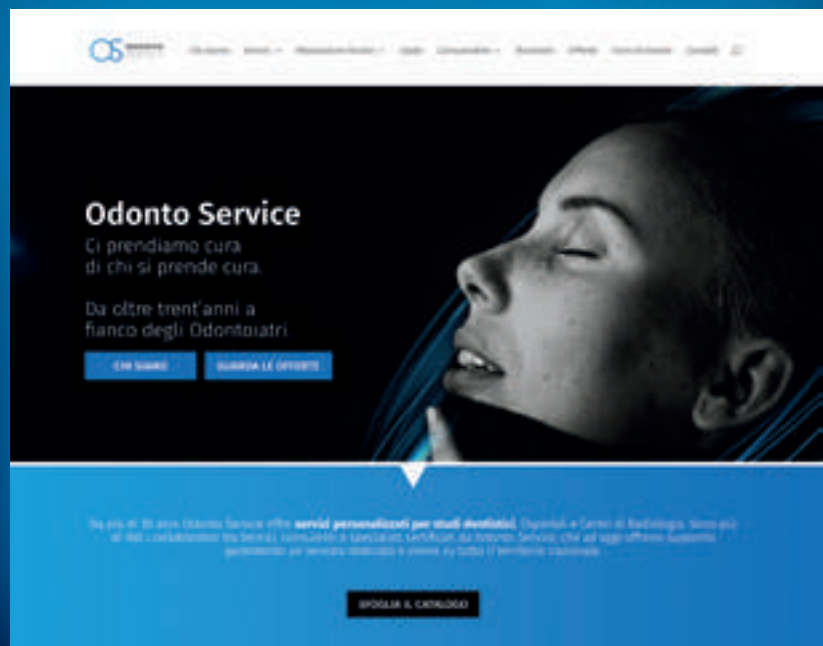

# www.odonto-service.it

---

Vieni a scoprire il nostro nuovo sito,  
rinnovato nella grafica e nei contenuti,  
sempre aggiornato sulle News del settore,  
le nostre Offerte e quelle dei nostri Partner.

**Nuova sezione** dedicata all'**Usato Garantito**: prodotti revisionati e collaudati, con valore 100% garantito dalla professionalità Odonto Service.

**Eventi e Corsi**, in collaborazione con i nostri Partner, per tenerti aggiornato sulle più importanti innovazioni tecnologiche del settore.

The screenshot displays the Odonto Service website interface. At the top, the header features the Odonto Service logo and navigation links. The main content area is divided into several sections:

- Odonto Service**: A hero section with a woman's profile and the text "Ci prendiamo cura di chi si prende cura." Below it, a sub-header reads "Da oltre trent'anni a fianco degli Odontoiatri" and there are two buttons: "CHI SIAMO" and "CONTATTI".
- I nostri servizi**: A section with three product cards, each with an image and a "Vedere di più" button.
- I nostri prodotti**: A section with three product images and a "Vedere di più" button.
- News**: A section with three news cards, each with an image and a "Vedere di più" button.
- I nostri partner**: A section displaying logos for various partners: **INNOVATION**, **INFRON**, **Carestream**, **TRACOM**, and **COSE DENTAL**.

At the bottom, there is a footer with the Odonto Service logo, contact information, and social media icons.



## SELEZIONIAMO SOLO I MIGLIORI PRODOTTI



I contenuti di questo catalogo possono essere sottoposti ad aggiornamenti e modifiche.  
Contattare Odonto Service per informazioni aggiornate sui prodotti.



### Odonto Service s.r.l

Viale Romagna, 248 - 48125 Lido di Savio (RA)

Tel. (+39) 0544 949 554

info@odontoservice.info

[www.odonto-service.it](http://www.odonto-service.it)